

Příručka pro žadatele

pro

podání žádosti o udělení dotace

IS Benefit7

Czech POINT – kontaktní místa

1) Registrace / Přihlášení

Žádost o udělení dotace je možno vytvořit pouze v IS Benefit7 (dále jen ISB), která je přístupná na adrese <https://eu-zadost.cz/> - *ostrá verze, bude k dispozici od okamžiku vyhlášení výzvy.*

Pokud nejste registrováni v ISB, na úvodní obrazovce klikněte na záložku **Registrace...**

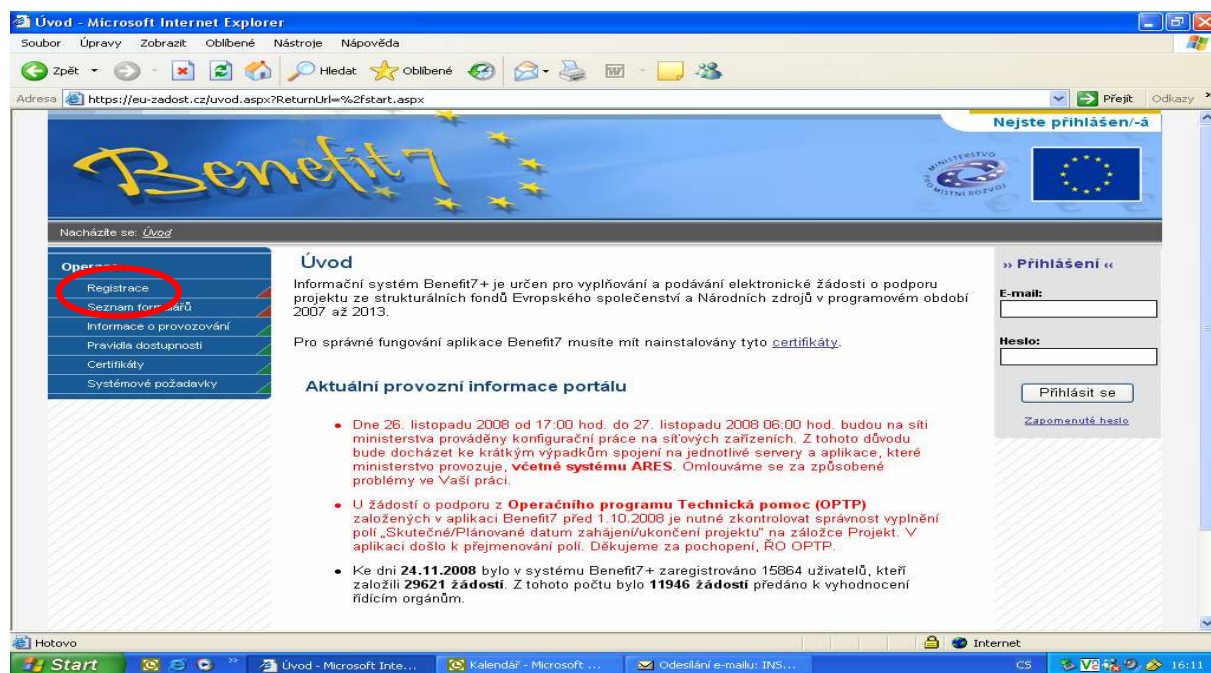

... a vyplňte registrační údaje dle pokynů na obrazovce.

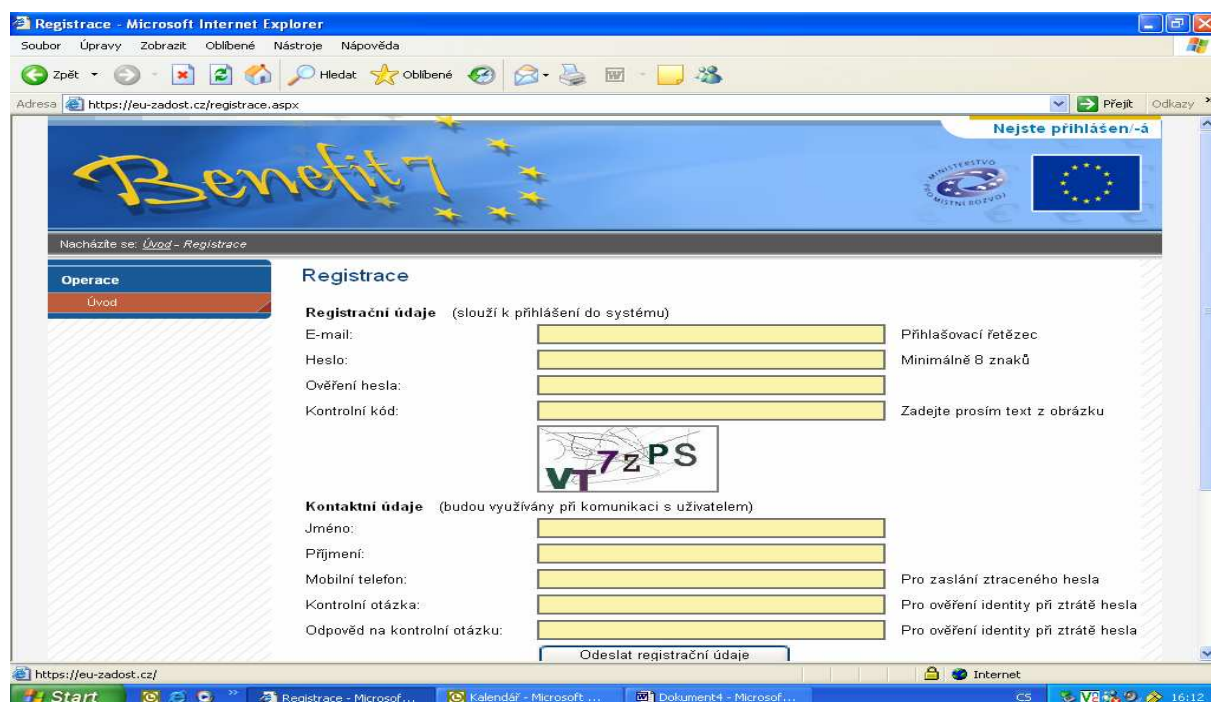

Po vyplnění a odeslání požadovaných údajů bude na Vámi uvedený email odeslán aktivační klíč...

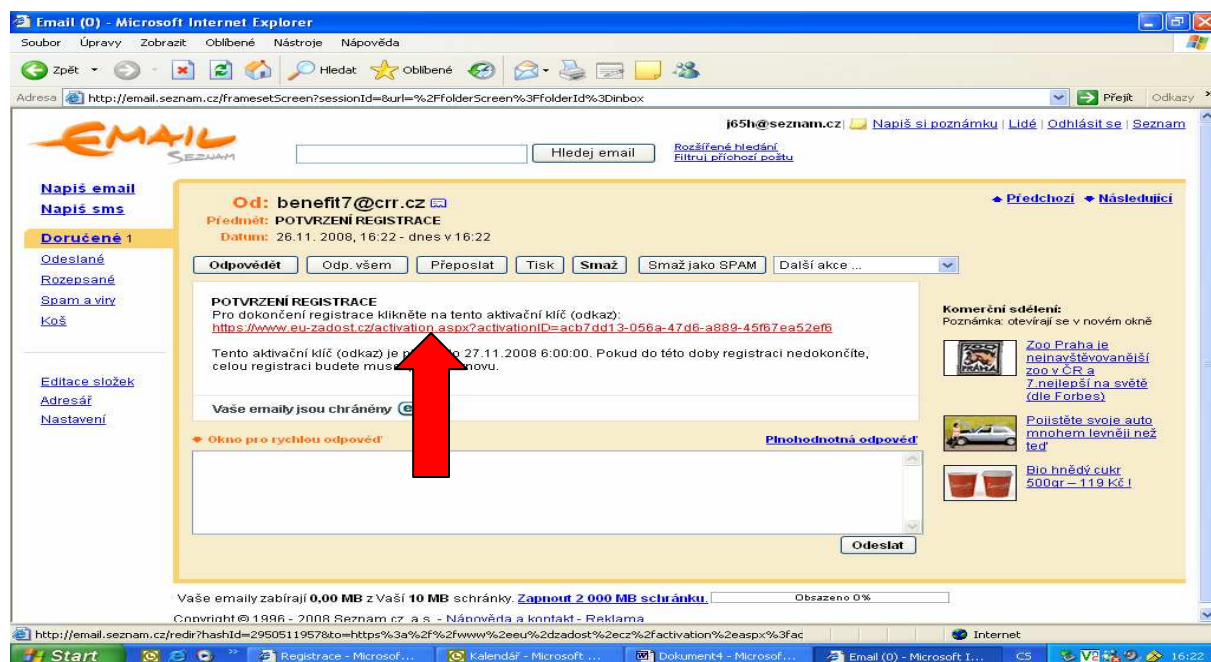

Po jeho zakliknutí budete zaregistrováni v ISB a můžete se přihlásit do systému.

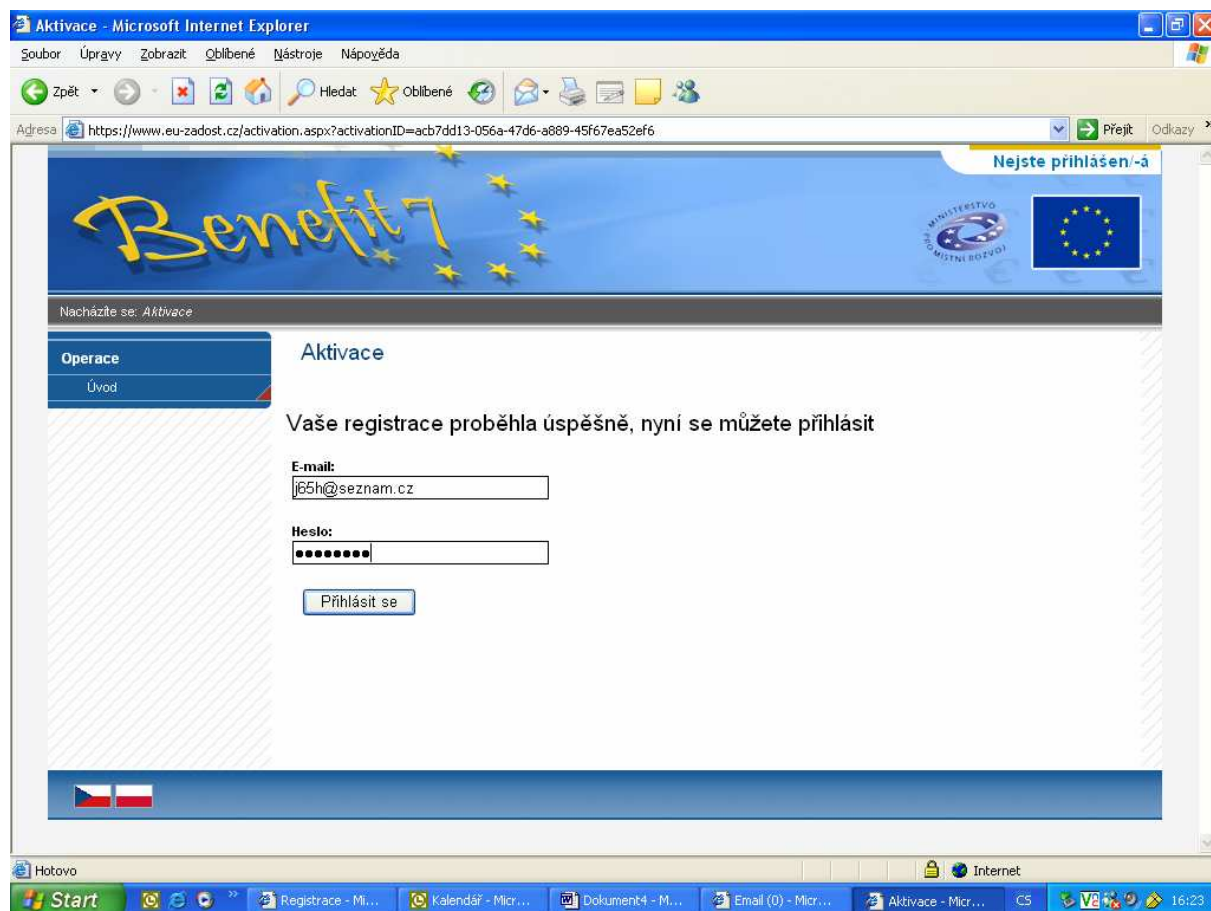

2) Založení žádosti a vyhledávání v seznamu žádostí

Založení nové žádosti provedete kliknutím na záložku „Nová žádost“...

... zakliknete v seznamu „IOP – Integrovaný operační program“...

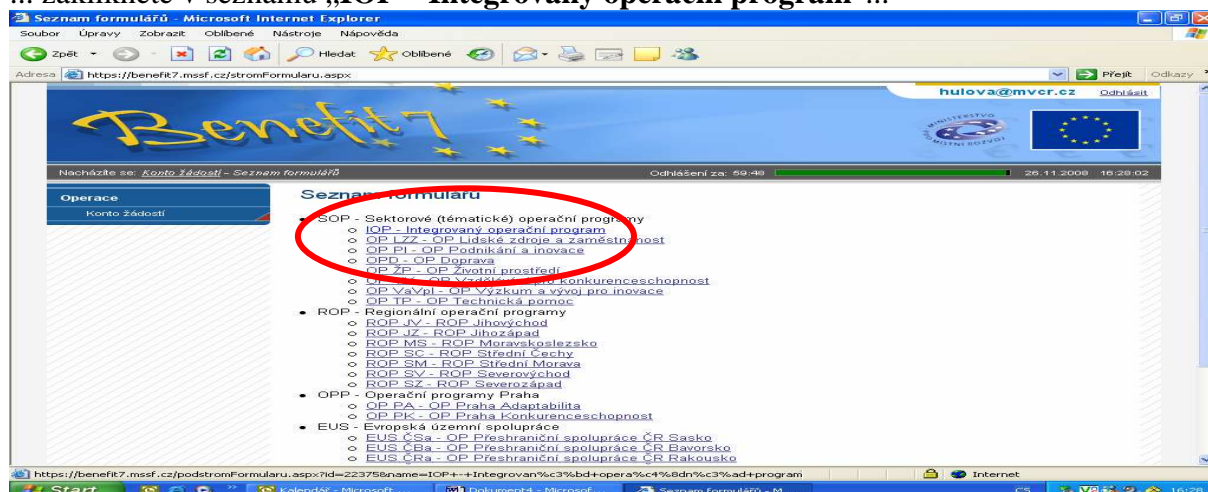

... a dále „IOP – E-Government v obcích – Czech POINT – kontaktní místa“.

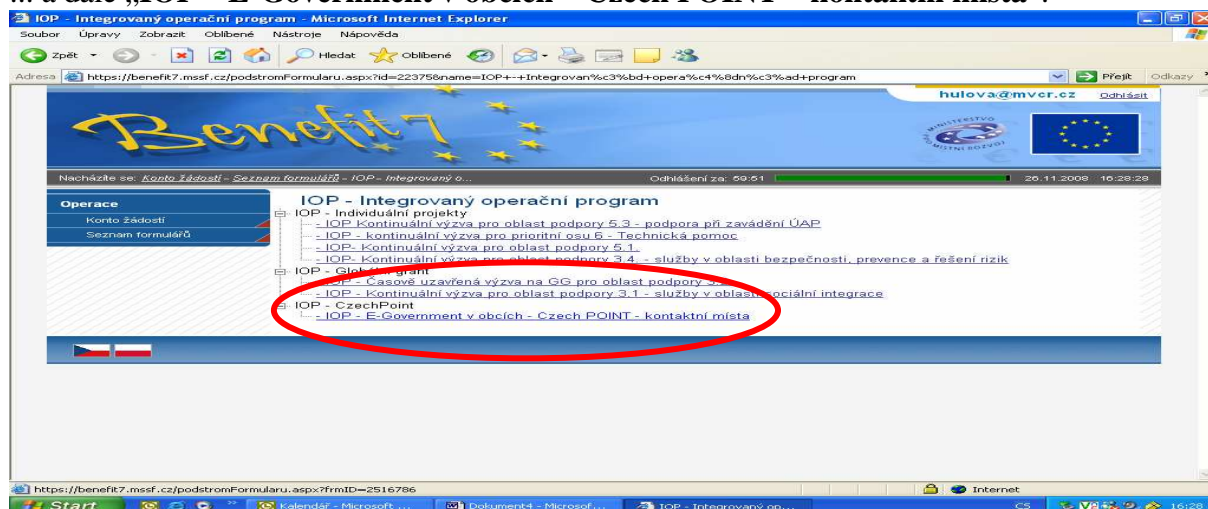

**Při vyplňování žádosti jsou „žlutá pole“ povinná k finalizaci žádosti.
Název žádosti – důležité pro vyhledávání v kontech žádostí**

- Po otevření obrazovky „Identifikace žádosti“ je vhodné rozumným způsobem vyplnit **identifikační název žádosti**. Vzhledem k tomu, že jako ORP budete patrně pracovat s mnoha žádostmi a jejich verzemi, je třeba zvolit název tak, aby jste byli schopni dle něho vyhledávat v kontech žádostí.
- Pro dokončení založení žádosti je potřeba pomocí záložky „**Žádám o...**“ zadat, jakou variantu žádosti volíte...

- 'Identifikační název žádosti v BENEFIT7 (max. 50 znaků)' with the value '177556' (highlighted by a red circle).
- 'Název projektu' (empty field).
- 'Klíč žádosti' and 'Klíč verze' (empty fields).
- 'Datum založení žádosti' and 'Datum finalizace' (both showing '26. listopadu 2008 16:29:20').
- 'Poslední změna žádosti' (showing '26. listopadu 2008 16:29:20').
- 'Naposledy změnil' (showing 'HULOVA@MVCR.CZ').
- 'Stav' (showing 'Založený').
- 'Vlastník' (showing 'HULOVA@MVCR.CZ').

The top of the page features the 'Benefit7' logo and the user 'hulova@mvcr.cz'. The bottom status bar shows the URL 'https://benefit7.mssf.cz/form.aspx?fn=FRM.BN7PFZAH1VI.BN7PFZAH1VI&LinkAttrForSelObj=PRJ&InstanceID=ii0000000003u2&P...' and the time '16:29'.

... otevře se obrazovka s možnostmi **Upgrade / Plná verze**. Vyberete požadovanou variantu a zadejte „Spustit“.

Žádost o udělení dotace - Microsoft Internet Explorer

Soubor Úpravy Zobrazit Oblíbené Nástroje Nápověda

Adresa: https://benefit7.mssf.cz/form.aspx?fn=FRM.BN7PFZAH1AVI.BN7PFZAH1AVI&LinkAttrForSelObj=PRJ&InstanceID=iid0000000003u2&Parent=L3phZG9zdC5hc3B4P01hcn

Nacházíte se: [Konto Žadostí](#) - Žádost o udělení dotace

Odhlášení za: 59:45 26.11.2008 16:29:44

Navigace

- Konto Žadostí
- Nápověda

Žádost o udělení dotace

Zatrhneš, zda volíš variantu Upgrade techniky nebo Plnou verzi

Pokud zvolíte variantu Upgrade, pak v současnosti máte technologii na takové úrovni, že se Upgrade bude splňovat požadavky na minimální konfiguraci definovanou ZS

☐ Upgrade

☒ Plná verze

Spustit

ISB doplní automaticky do identifikace žádosti potřebné údaje.

Identifikace žádosti - Microsoft Internet Explorer

Soubor Úpravy Zobrazit Oblíbené Nástroje Nápověda

Adresa: https://benefit7.mssf.cz/zadost.aspx?Marker=ZAD

Nacházíte se: [Konto Žadostí](#) - 477556 - Identifikace žádosti

Odhlášení za: 59:28 26.11.2008 16:30:32

Navigace

- Konto Žadostí
- Nápověda

Operace se žádostí

- Přístup k žádosti
- Kopírovat
- Zrušit
- Kontrola
- Finalizace
- Tisk

Datová oblast žádosti

- Identifikace žádosti
- Žadatel projektu
- Území dopadu a realizace
- Projekt a aktivity
- Popis projektu
- Indikátory projektu
- Přehled financování

Identifikace žádosti

Identifikace žádosti v BENEFIT7 (max. 50 znaků)

477556

Název projektu

Typový projekt - CzechPOINT - Kontaktní místo (Plná verze)

Klíč žádosti

0aOLUP

Klíč verze

Datum založení žádosti

26. listopadu 2008 16:29:20

Datum finalizace

Poslední změna žádosti

26. listopadu 2008 16:30:30

Naposledy změnil

HULOVA@MVCR.CZ

Stav

Založený

Vlastník

HULOVA@MVCR.CZ

POZOR ! Ve všech editovatelných oddílech je třeba zadané údaje vždy **ULOŽIT !**

Identifikace žádosti - Microsoft Internet Explorer

Soubor Úpravy Zobrazit Oblíbené Nástroje Nápověda

Adresa <https://benefit7.mssf.cz/zadost.aspx?Marker=ZAD> Přejít Odkazy

Konto žádosti
Nápověda
Žádám o ...
Operace se žádostí
Přístup k žádosti
Kopírovat
Zrušit
Kontrola
Finalizace
Tisk
Datová oblast žádosti
Identifikace žádosti

Identifikace žádosti v BENEFIT7 (max. 50 znaků)
477567

Název projektu

Klíč žádosti Klíč verze

Datum založení žádosti Datum finalizace
26. listopadu 2008 18:15:58

Poslední změna žádosti
26. listopadu 2008 18:15:58

Naposledy změnil
HULOVA@MVCR.CZ

Stav
Založený

Vlastník
HULOVA@MVCR.CZ

Pro vygenerování dat žádosti je nutné stisknout tlačítko "Žádám o ..." a vyplnit příslušný formulář, kde uvedete, jaké prostředky budete požívat

Uložit Storno

Hotovo

Start Doručená pošta - Mic... Dokument4 - Microsof... Identifikace žádosti - ... CS 18:36

3) Identifikace žadatele

- Po úspěšném založení konta žádosti se zpřístupní další datové oblasti. Nejprve je třeba vyplnit identifikační údaje o žadateli.
- Zadejte IČO žadatele (obce) a klikněte na tlačítko „validace v ARES“.
- Pokud validace proběhla v pořádku (ve skrytých seznamech bylo nalezeno IČO), ostatní údaje se doplní automaticky. Pole „Typ žadatele“ není potřeba vyplňovat.

V další části obrazovky zadejte číslo účtu a kód banky (možno vyhledat v seznamu).
POZOR! Pokud vyplníte údaje o bankovním spojení ve špatném formátu, číslo účtu se neuloží, ale informace o tomto problému se objeví v nezobrazené (horní) části formuláře.

V další části formuláře je třeba doplnit ze seznamů adresy žadatele

Povinné adresy:

- a) **Oficiální**
- b) **Adresa statutárního zástupce**
- c) **Doručovací adresa**

Pokud jsou adresy shodné, je možno záznam zkopírovat, a poté změnit typ adresy.

V seznamu Obcí a Adres je možno vyhledávat zadáním hledaného výrazu do modrého pole + Enter.

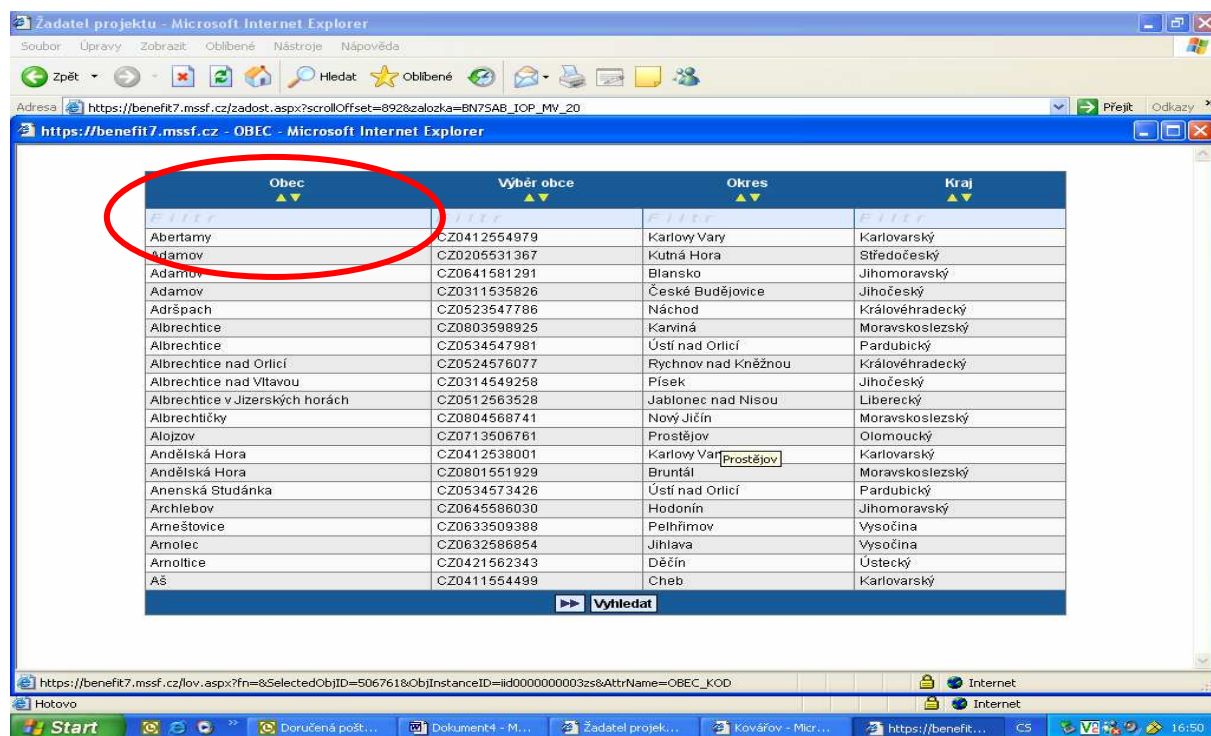

V další části vyplňte osoby žadatele

Povinné: a) Statutární zástupce, b) Hlavní kontaktní osoba
POZOR! Právě jedna osoba musí být indikována jako „hlavní“!

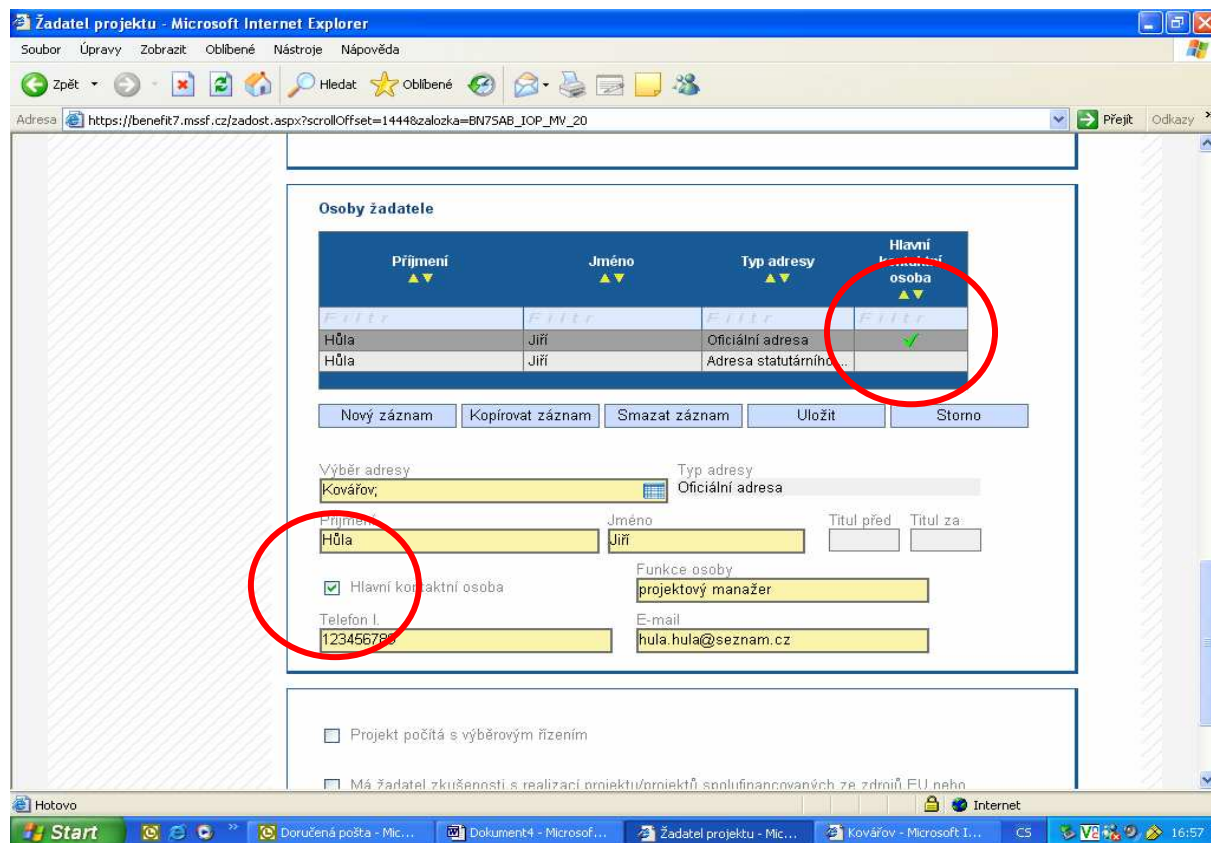

V poslední části formuláře zaklikněte zda na základě Vašich interních předpisů počítáte s výběrovým řízením (Jedná se o výdaje do 100.000,- Kč). *Pokud ano, k žádosti budete muset přiložit opis předpisu, na jehož základě se výběrové řízení bude provádět.*

- Table:**

První	První	První	První
Hůla	Jiří	Oficiální adresa	✓
Hůla	Jiří	Adresa statutárního ...	
- Buttons:** Nový záznam, Kopírovat záznam, Smazat záznam, Uložit, Storno
- Výběr adresy:** Kovářov, Typ adresy: Oficiální adresa
- Příjmení:** Hůla, **Jméno:** Jiří, **Titul před:**, **Titul za:**
- Hlavní kontaktní osoba:** ☒ Funkce osoby: projektový manažer
- Telefon I.:** 602456789, **E-mail:** hula.hula@seznam.cz
- Project selection:**
 - ☐ Projekt přistává s výběrovým řízením
 - ☐ Má žadatel zkušenosti s realizací projektu/projektů spolufinancovaných ze zdrojů EU nebo státního rozpočtu
 - ☐ Má žadatel zkušenosti s přípravou a realizací obdobných typů projektů?
- Buttons:** Uložit, Storno

A red circle highlights the checkbox 'Projekt přistává s výběrovým řízením'.

Území dopadu a realizace – v seznamu vyberte obec, vše ostatní se doplní automaticky...

Území dopadu a realizace - Microsoft Internet Explorer

Adresa: https://benefit7.mssf.cz/zadost.aspx?zalozka=BN75AB_IOP_MV_30

Místo realizace NUTS5

NUTS5	Název NUTS5	Spadá pod
<input type="text"/>	<input type="text"/>	<input type="text"/>

Smazat záznam Uložit Storno

Kód NUTS5: Název NUTS5:
 Spadá pod:

Specifické území:

Území dopadu

NUTS	Název (Kraj, okres, obec)	Spadá pod	Úroveň
<input type="text"/>	<input type="text"/>	<input type="text"/>	<input type="text"/>

Území dopadu a realizace - Microsoft Internet Explorer

Adresa: https://benefit7.mssf.cz/zadost.aspx?zalozka=BN75AB_IOP_MV_30

Výběr NUTS5

Kód NUTS	Název NUTS	Úroveň
<input type="text"/>	<input type="text"/>	<input type="text"/>
CZ0100500054	Praha 1	5
CZ0100500089	Praha 2	5
CZ0100500097	Praha 3	5
CZ0100500119	Praha 4	5
CZ0100500143	Praha 5	5
CZ0100500178	Praha 6	5
CZ0100500186	Praha 7	5
CZ0100500208	Praha 8	5
CZ0100500216	Praha 9	5
CZ0100500224	Praha 10	5
CZ0100538060	Praha-Běchovice	5
CZ0100538078	Praha-Benice	5
CZ0100538124	Praha-Březiněves	5
CZ0100538175	Praha-Dolní Počernice	5
CZ0100538205	Praha-Dubeč	5
CZ0100538213	Praha 20	5
CZ0100538302	Praha-Klánovice	5
CZ0100538353	Praha-Koloděje	5
CZ0100538361	Praha-Kolovraty	5
CZ0100538388	Praha-Královice	5

Vyhledat

Aktivity projektu a všechny další záložky a formuláře jsou ISB automaticky doplněny. Doporučujeme však záložky projít a zkontrolovat...

Projekt a aktivity - Microsoft Internet Explorer

Adresa: https://benefit7.mssf.cz/zadost.aspx?zalozka=BN7SAB_IOP_MV_40

Nacházíte se: Konto Žádosti - 477556 - Projekt a aktivity

Odhlášení za: 59:51 26.11.2008 17:02:16

Projekty a aktivity

Číslo OP: CZ.1.06
Název OP: Integrovaný operační program

Číslo výzvy: 01
Název výzvy: CzechPoint - kontaktní místa

Prioritní osa: 6.2
Název prioritní osy: Zavádění ICT v územní veřejné správě - Cíl Konvergence

Oblast podpory: 6.2.1
Název oblasti podpory: Zavádění ICT v územní veřejné správě

Typ účetní jednotky: Pro ÚSC, PO, SF a OSS
Účetní osnova: 505/2002 Sb., 501-522 (FZ 03/2003)

Název projektu: Typový projekt - CzechPOINT - Kontaktní místo (Plná verze)

Název projektu anglicky: Type project - CzechPOINT - counter

Skutečné datum zahájení projektu: 1. ledna 2007
Skutečné datum ukončení projektu: 15. února 2009
Doba trvání v měsících: 25,50

Stručný obsah projektu: 500/2000

Vybudování přístupového místa pro komunikaci s informačními systémy veřejné správy, zřízení kontaktního místa veřejné správy - místního pracoviště k tzv. CzechPoint. Jedná se o pořízení technického a technologického vybavení místního pracoviště - nákup HW a SW (PC, ...)

Pops projektu - Microsoft Internet Explorer

Adresa: https://benefit7.mssf.cz/zadost.aspx?zalozka=BN7SAB_IOP_MV_50

Nacházíte se: Konto Žádosti - 477556 - Pops projektu

Odhlášení za: 59:54 26.11.2008 17:03:13

Pops projektu

Zdůvodnění potřebnosti projektu včetně popisu výchozího stavu: 369/2000

Projekt vychází z Vládou schválené strategie Smart Administration a je nezbytným krokem k vytvoření podmínek pro zavádění, rozvoj a podporu služeb elektronické veřejné správy (eGovernment) na regionální a místní úrovni veřejné správy, s vysokou mírou využití moderních informačních a komunikačních technologií jako prostředku pro zkvalitnění výkonu činnosti územních orgánů veřejné správy.

Zdůvodnění potřebnosti projektu včetně popisu výchozího stavu - pokračování: 0/2000

Cíle projektu: 173/2000

Cílem projektu je rychlejší a spolehlivější poskytování veřejných služeb nejširší veřejnosti prostřednictvím kontaktního místa veřejné správy - místního pracoviště CzechPoint.

Popište cíle projektu. Popis by měl obsahovat odpovědi na tyto otázky:
- Coho chcete v projektu dosáhnout?
- Jak budete postupovat?
- Co bude celkový výstupem projektu?

Projekt je plně v souladu s ...
poskytování veřejných služeb nejširší veřejnosti prostřednictvím elektronické správy pak umožnit občanům a podnikatelským subjektům jednoduše a rychle komunikovat s úřady územní samosprávy. Projekt naplňuje globální cíl dané oblasti intervence - Modernizace územní veřejné správy prostřednictvím rozvoje informační společnosti bez ohledu na míru ...

Indikátory projektu - Microsoft Internet Explorer

Adresa: https://benefit7.mssf.cz/zadost.aspx?zalozka=BN7SAB_IOP_MV_60

Nacházíte se: Konto Žádosti - 477556 - Indikátory projektu

Odhlášení za: 59:40 26.11.2008 17:03:53

Indikátory projektu

Kód nár.číslníku	Název indikátoru	Výchozí hodnota	Plánovaná hodnota	Rozdíl
15.01.05	Počet kontaktních míst veřejné správy ...	0,00	1,00	1,00

Název indikátoru: Počet kontaktních míst veřejné správy (Czech point)

Kód nár.číslníku: 15.01.05
Měrná jednotka: Počet
Datum plánovaného dosažení: 15.2.2009

Výchozí hodnota: 0,00
Plánovaná hodnota: 1,00
Rozdíl: 1,00

Prioritní téma

Prioritní téma	Číslo prioritního tématu	Částka
Služby a aplikace pro občan...	13	79 837,95

Výběr prioritního tématu: Služby a aplikace pro občan...

4) Kontrola a finalizace žádosti

- Po ukončení editace tlačítkem „Kontrola“ spustíte automatickou kontrolu úplnosti zadaných údajů.
- ISB vypíše seznam případných nedostatků, které je nutno opravit či doplnit.
- Po odstranění nedostatků a opětovném spuštění kontroly ISB podá informaci o úspěšném vyplnění údajů.

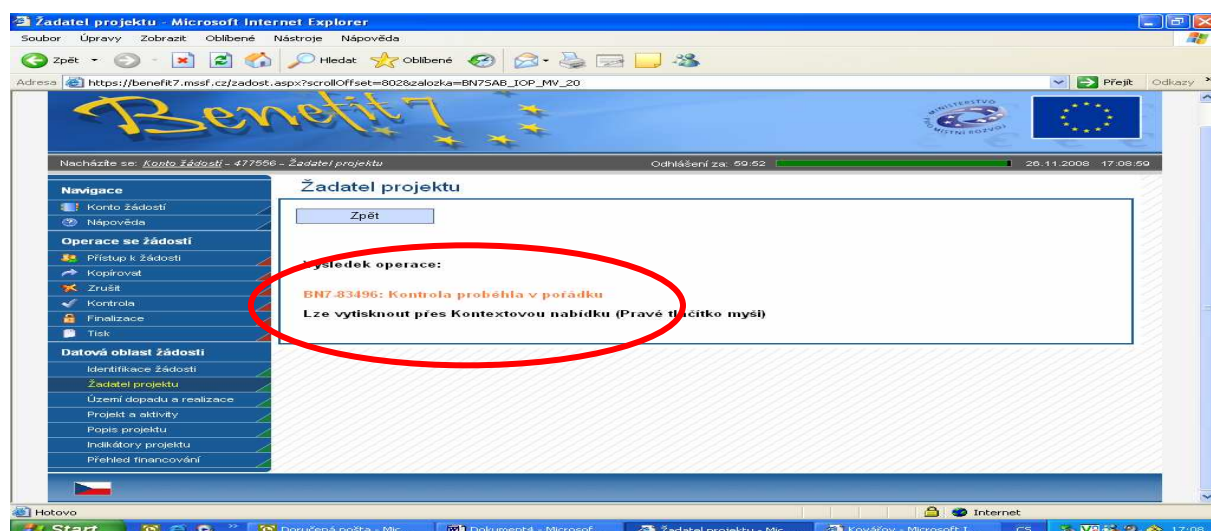
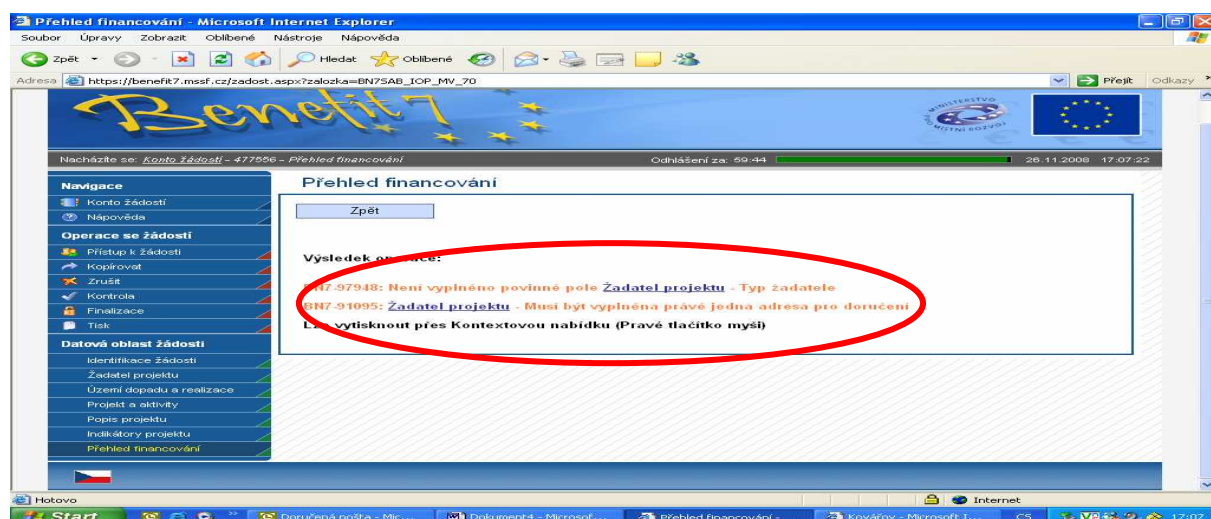
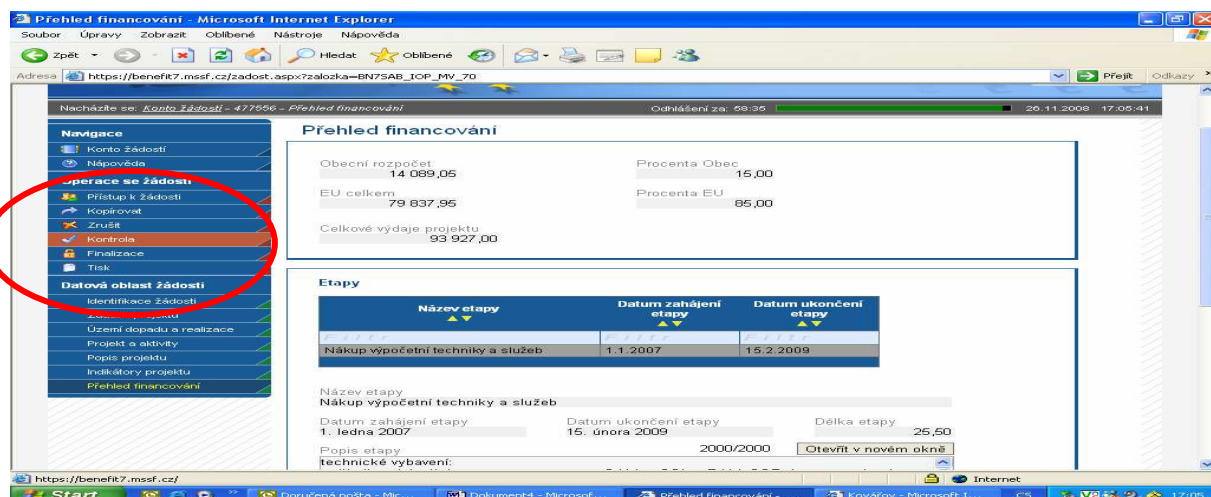

Pokud kontrola proběhla v pořádku, můžeme žádost finalizovat. Po finalizaci je možné žádost předat k dalšímu zpracování (zaktivní se tlačítko „**Předání žádosti**“) a tisknout finální verzi žádosti.

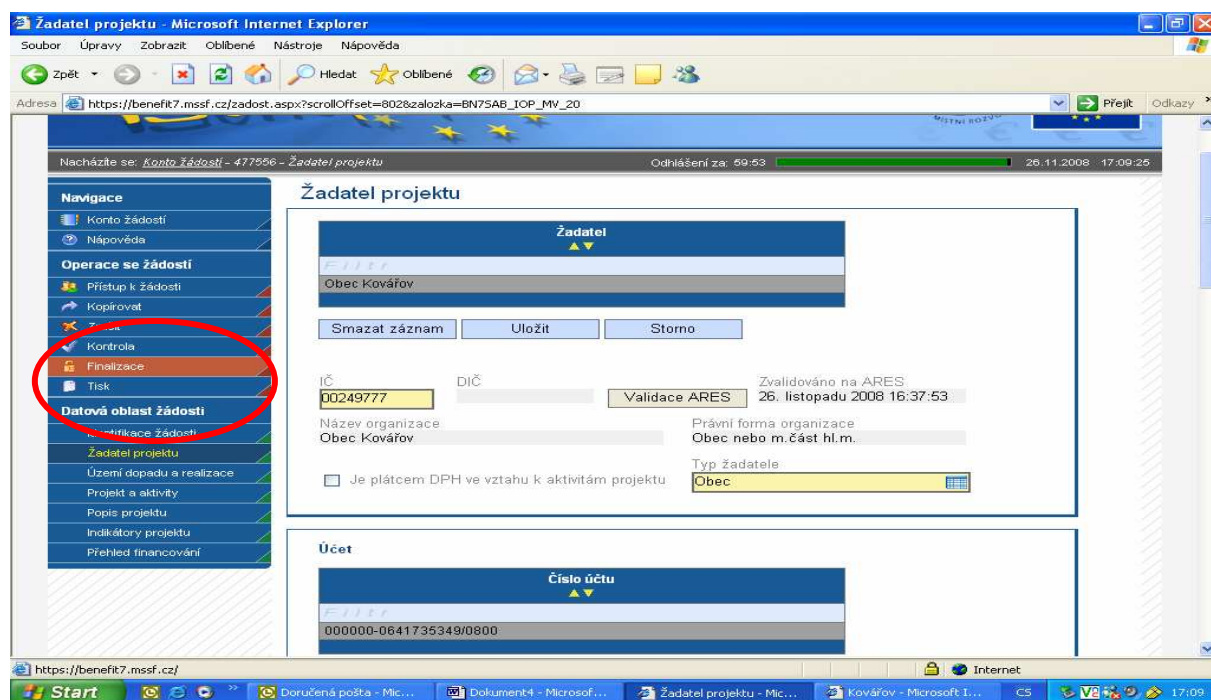

POZOR! Po předání žádosti již není možné s ní volně manipulovat. V případě nutnosti dalších úprav po předání, se žádost bude chovat jako nově založená, s novým identifikátorem atd.

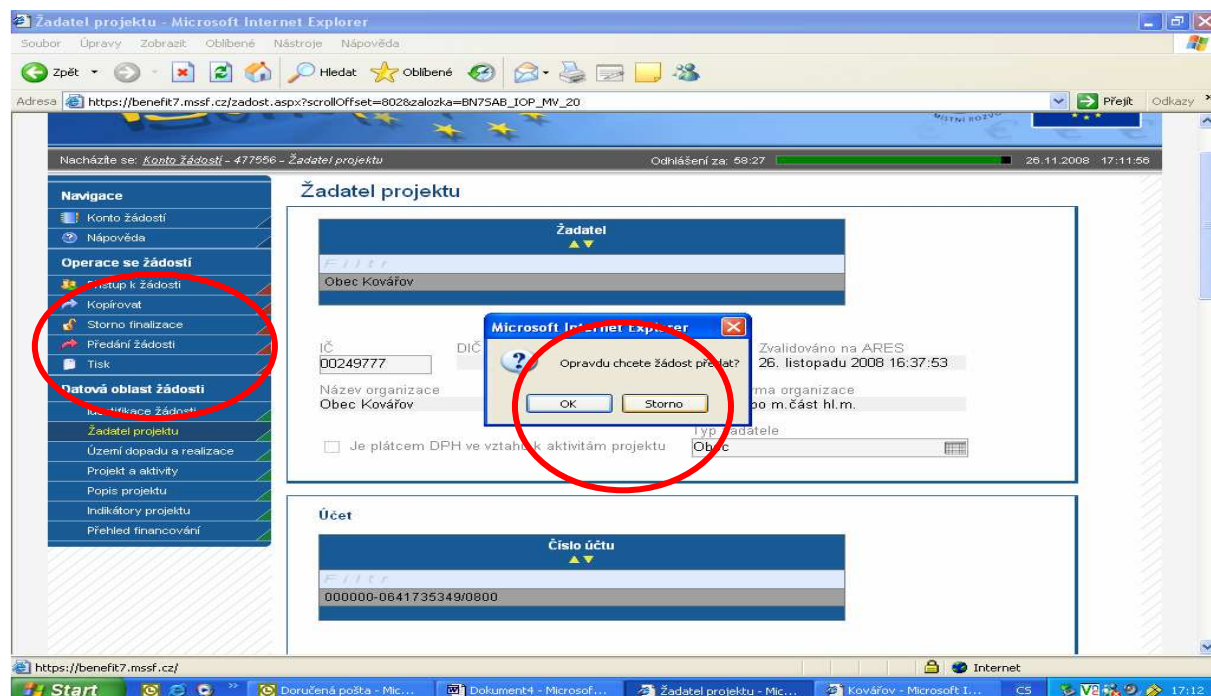

- 5) **Tiskové sestavy** – při zadání požadavku na tisk žádosti ISB vygeneruje PDF formát, který můžete tisknout nebo uložit (Pracovní i finální verzi žádosti).

ISB generuje automaticky v jednom kroku tisk a) žádosti

b) čestného prohlášení

c) Podmínky rozhodnutí...

ISB generuje stranu 2 žádosti ve dvou vyhotoveních (slouží zároveň jako předávací protokol) a přílohu „Podmínky rozhodnutí o přidělení dotace v pěti vyhotoveních (dle prováděcích předpisů).

