

Česká republika

Moravský zemský archiv v Brně

Palachovo nám. 723/1
625 00 Brno – Starý Lískovec



MZARX0047NG5

Počet listů: 1

Počet příloh: 0

| | | | | |
|------------------------------------|----------------------------|--|---|---------------------------|
| Vaše č.j.: datová zpráva | Ze dne: 1.3.2021 | Naše č.j.: MZA 3494/2021- 2.5.3; Sp. zn.: S- MZA-3409/2021 | Vyřizuje/telefon: PhDr. Ladislav Macek/533317535 | Brno 04.03.2021 |
|------------------------------------|----------------------------|--|---|---------------------------|

Věc: žádost dle zákona č. 106/1999 Sb.

Dne 2.3. 2021 obdržel Moravský zemský archiv v Brně (dále jen MZA) prostřednictvím datové schránky Vaši zprávu s dotazem dle zákona č. 106/1999 Sb., o svobodném přístupu k informacím (byla zaevidována pod č.j. MZA-3409/2021, sp. zn. S-MZA-3409/2021), jejímž prostřednictvím žádáte odpověď na otázky uvedené níže.

Na tyto odpovídáme textem přímo pod otázkou.

1) Jaké konkrétní příspěvkové organizace, ve smyslu § 4 odst. 1 písm. c) a d) zákona č. 134/2016 sb. (dále i „ZVZ“), byly povinným subjektem zřízeny, a to od 1.1.1993 do dne vyhovění žádosti?

Odpověď: MZA žádné výše uvedené organizace nezřídil.

2) Jaké jiné právnické osoby, ve smyslu § 4 odst. 1 písm. e) bod 1. a bod 2. zákona č. 134/2016 Sb., byly povinným subjektem založeny, a to od 1.1.1993 do dne vyhovění žádosti?

Odpověď: MZA žádné výše uvedené organizace nezaložil.

3) Jaké právnické osoby, které nespádají pod definici § 4 odst. 1 písm. e) bod 1. a bod 2. zákona č. 134/2016 Sb. byly povinným subjektem založeny, a to a to od 1.1.1993 do dne vyhovění žádosti?

Odpověď: MZA žádné výše uvedené organizace nezaložil.

4) Jaké 3 nejvýznamnější zakázky byly uzavřeny v kalendářním roce 2020 na základě vertikální spolupráce dle § 11 zákona č. 134/2016 Sb.?

Odpověď: MZA nerealizoval v uvedeném období žádnou zakázku na základě vertikální spolupráce.

5) Jaké 3 nejvýznamnější zakázky byly uzavřeny v kalendářním roce 2020 na základě horizontální spolupráce dle § 12 zákona č. 134/2016 Sb.?

Odpověď: MZA nerealizoval v uvedeném období žádnou zakázku na základě horizontální spolupráce.

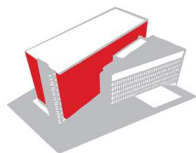

6) Jaké 3 nejvýznamnější veřejné zakázky byly uzavřeny v kalendářním roce 2020 s dodavateli, kteří nejsou veřejným zadavatelem podle ZVZ?

(... Za nejvýznamnější zakázky považujte nadlimitní veřejné zakázky, jejíž skutečná, nebo předpokládaná hodnota je v daném kalendářním roce nejvyšší.)

Odpověď: MZA v uvedeném období nerealizoval nadlimitní veřejnou zakázku

7) Jakým způsobem zajišťuje povinný subjekt dodržení zásadu transparentnosti podle § 6 ZVZ ve vztahu k veřejným zakázkám malého rozsahu na právní služby nespádající pod výjimku dle § 29 písm. k) ZVZ?

Odpověď: MZA takovou zakázku nerealizoval, proto Vám nemůžeme zaslat seznam oslovených kanceláří. Pokud by taková veřejná zakázka byla teoreticky realizována, potom bychom ji realizovali prostřednictvím Národního elektronického nástroje (NEN).

8) Jaká organizační složka státu je přímo nadřízená povinnému subjektu?

Odpověď: Nadřízenou organizační složkou MZA je Ministerstvo vnitra České republiky.

9) Prosím o sdělení struktury organigramu povinného subjektu (resp. popis své organizační struktury), včetně uvedení odborů, sekcí a oddělení, uvedení počtu zaměstnanců konkrétních odborů, oddělení a sekcí a vyjádření vztahu nadřízenosti a podřízenosti mezi nimi.

Odpověď: Viz příloha (organizační schéma MZA k 1.1. 2021, včetně doplněného počtu zaměstnanců).

10) Jakou internetovou adresu profilu zadavatele, včetně vlastního Profilu zadavatele ve smyslu § 214 povinný subjekt používá?

Odpověď: Profil zadavatele je uveřejněn na portálu Národního elektronického nástroje (NEN).

Dostupné:

<https://nen.nipez.cz/SeznamPlatnychProfiluZadavatelu/MultiprofilZakladniUdajeOZadavatelIM-35282419/MultiprofilZakladniUdajeOZadavatelI-35282419>

S pozdravem

PhDr. Ladislav Macek

ředitel

Moravského zemského archivu v Brně

(podepsáno elektronicky)

Přílohy

organizační schéma

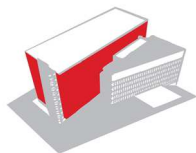

Česká republika

Moravský zemský archiv v Brně

Palachovo nám. 723/1
625 00 Brno – Starý Lískovec

Organizační struktura Moravského zemského archivu v Brně k 1.1.2021

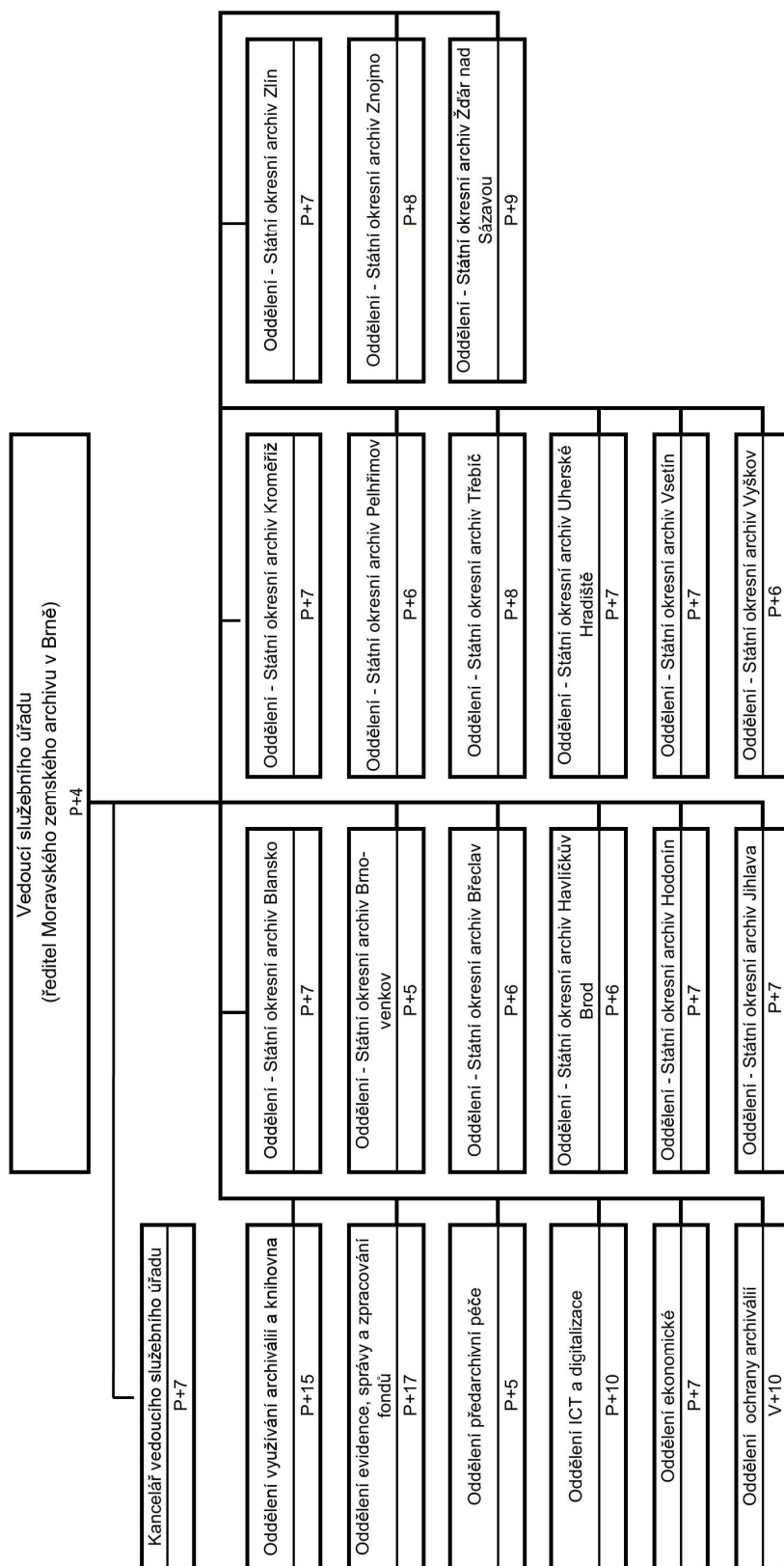

P = představený, číslo = počet podřízených