Evropská unie
Evropský sociální fond
Operační program Zaměstnanost

MINISTERSTVO VNITRA ČESKÉ REPUBLIKY

KONFERENCE PROJEKTU MAPY BUDOUCNOSTI II

Využití mapové aplikace v praxi – pohled Policie ČR

plk. Mgr. Erich Skupien

Realizováno v rámci projektu „Mapy budoucnosti II – využití prostorových dat pro vytvoření a pilotní ověření nástrojů a postupů pro analýzu a predikci kriminality za účelem jejího předcházení a potírání“, reg. č.: CZ.03.4.74/0.0/0.0/15_025/0010253.

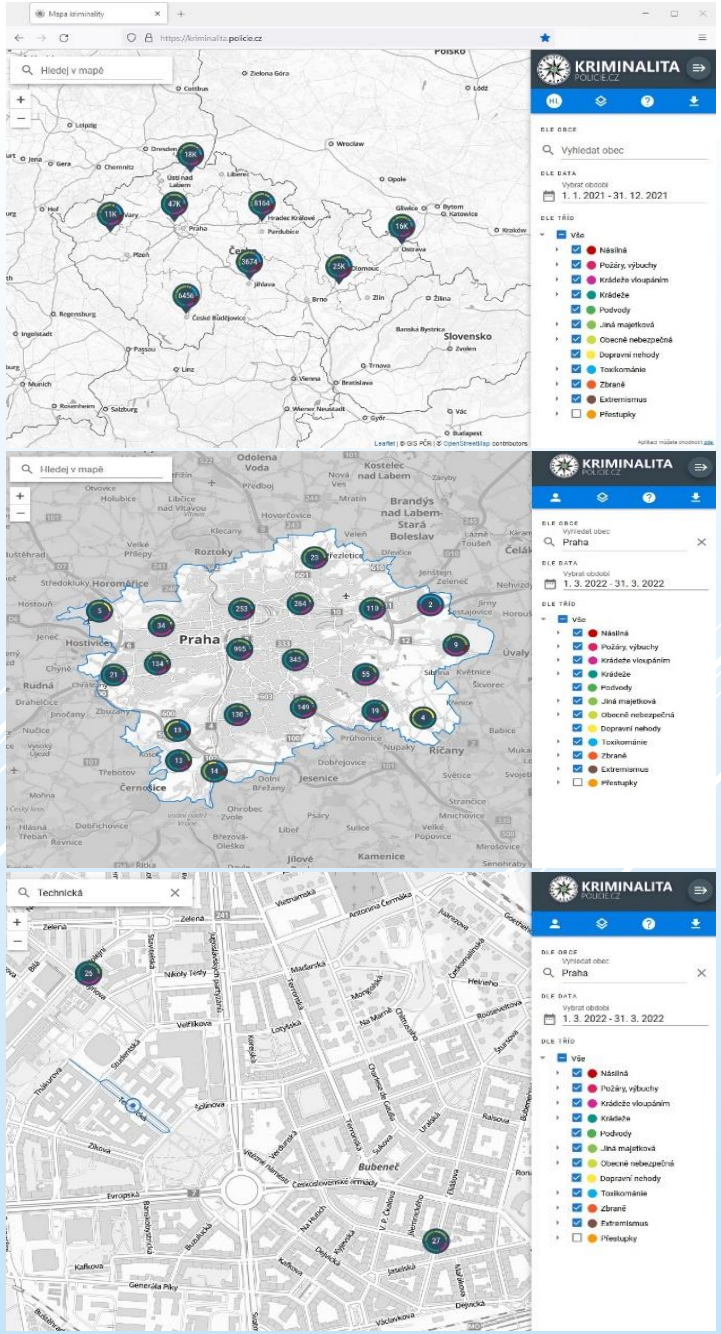

Evropská unie
Evropský sociální fond
Operační program Zaměstnanost

MINISTERSTVO VNITRA ČESKÉ REPUBLIKY

VYUŽITÍ MAPOVÉ APLIKACE V PRAXI – **POHLED POLICIE ČESKÉ REPUBLIKY**

- **ÚHEL POHLEDU VEDOUCÍHO MÍSTNÍHO ODDĚLENÍ**
  - **Přehledný systém zobrazení oznámeného a spáchaného protiprávního jednání**
  - Nástroj k informování policistů při realizaci policejní akce
  - Systém predikce
  - Zobrazení polohy Sil a Prostředků Policie České republiky

RADLICE

Komplexní dotaz - výsledky dotazu

zpět na dotaz (Esc) | výstup do Seznamu ČJ | parametry dotazu | tisk | kopie do schránky: formátovaný nebo holý text

Zobrazeno 5 nalezených záznamů.

z toho TČ: **5**

z toho PŘ: **0**

z toho ČJ: **0**

	ČJ	název spisu	
	KRPA-178860/TČ-2022-001211	NP KRÁDEŽ VLOUPÁNÍM DO BYTU PRAHA 2 AMERICKÁ	
	KRPA-174946/TČ-2022-001211	NP KRÁDEŽ VLOUPÁNÍM DO BYTU PRAHA 2 MORAVSKÁ	
	KRPA-174128/TČ-2022-001211	NP KRÁDEŽ VĚCÍ V BYTĚ VLOUPÁNÍM DO DOMU PRAHA 2 ITALSKÁ	
	KRPA-171245/TČ-2022-001211	NP KRÁDEŽ VLOUPÁNÍM DO RECEPCE HOTELU APART PRAHA 2 JANA MASARYKA	
	KRPA-154653/TČ-2022-001211	NP KRÁDEŽ VLOUPÁNÍM DO BYTU PRAHA 2 MORAVSKÁ	

Zobrazeno 5 nalezených záznamů.

z toho TČ: **5**

z toho PŘ: **0**

z toho ČJ: **0**

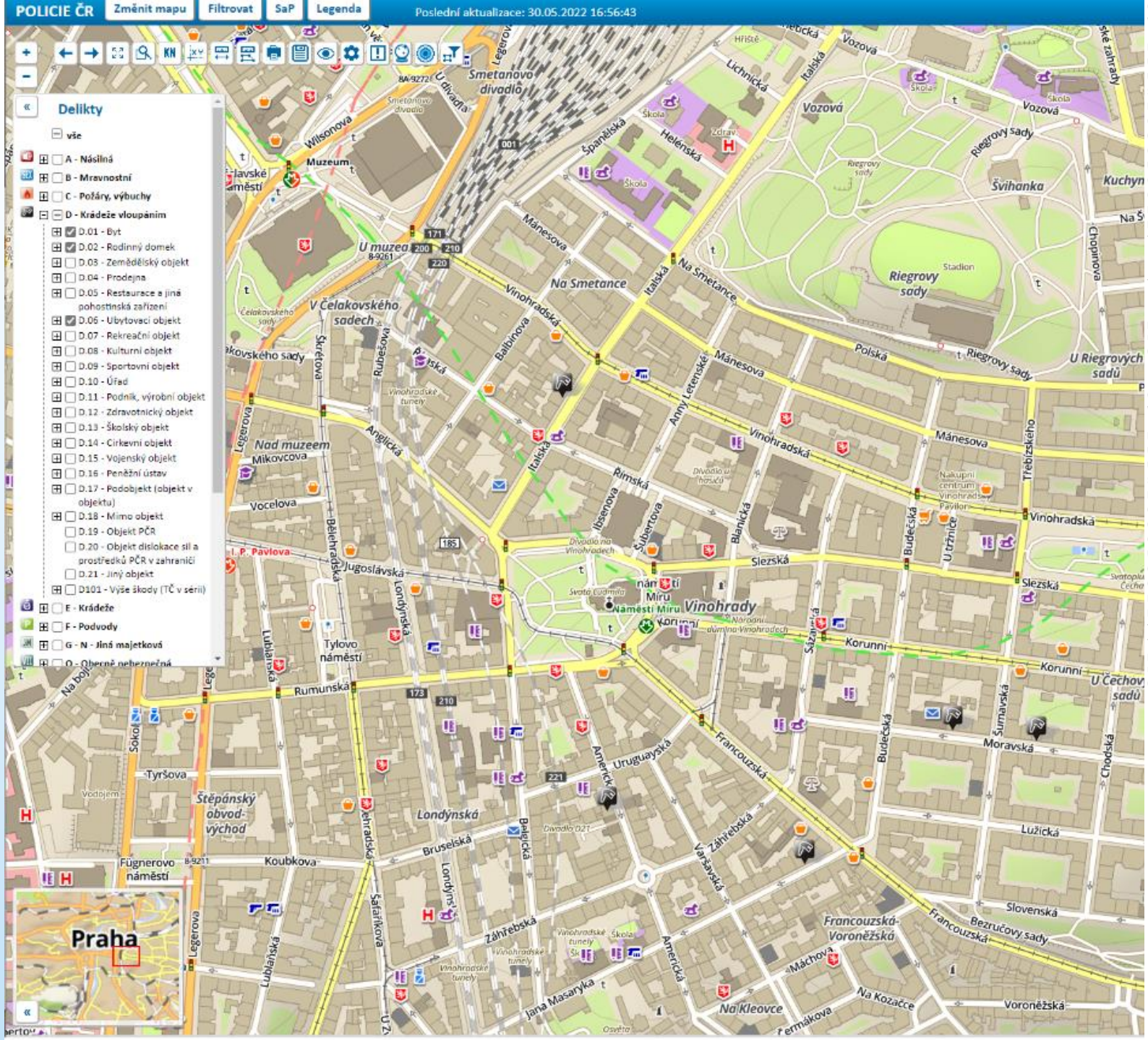

Č.j.	KRPA-178860/TČ-2022-001211	Č.j.	KRPA-174128/TČ-2022-001211
Věc	NP KRÁDEŽ VLOUPÁNÍM DO BYTU praha 2 AMERICKÁ	Věc	NP KRÁDEŽ VĚCÍ V BYTĚ VLOUPÁNÍM DO DOMU PRAHA 2 ITALSKÁ
Datum přijal	29.05.2022 13:39:00	Datum přijal	25.05.2022 6:08:00
Útvar šetří	MOP VINOHRADY OŘP PRAHA II.	Útvar šetří	MOP VINOHRADY OŘP PRAHA II.
Útvar přijal	MOP VINOHRADY OŘP PRAHA II.	Útvar přijal	MOP VINOHRADY OŘP PRAHA II.
Stav objasnění	neobjasněno	Stav objasnění	neobjasněno
Kraj	Hlavní město Praha	Kraj	Hlavní město Praha
Okres	OŘ Praha II	Okres	OŘ Praha II
Obec	Praha	Obec	Praha
Část obce	Vinohrady	Část obce	Vinohrady
Ulice	AMERICKÁ	Ulice	Italská
ČO	25	ČO	15
ČP	460	ČP	210
Datum od	29.05.2022 10:00:00	Datum od	24.05.2022 15:00:00
Datum do	29.05.2022 13:00:00	Datum do	25.05.2022 3:30:00
Třída	D, D.01, G, G.08, G.0804, O, O.15	Třída	D, D.01, O, O.15
Třída popis	KRÁDEŽE VLOUPÁNÍM, Byt, OSTATNÍ MAJETKOVÁ TRESTNÁ ČINNOST, Neoprávněné užívání cizí věci (mimo motorových vozidel), neoprávněné držení platební karty, OBECNĚ NEBEZPEČNÁ TRESTNÁ ČINNOST, Porušování domovní svobody	Třída popis	KRÁDEŽE VLOUPÁNÍM, Byt, OBECNĚ NEBEZPEČNÁ TRESTNÁ ČINNOST, Porušování domovní svobody
Katastr nemovitostí	Odkaz KN	Katastr nemovitostí	Odkaz KN
Odkaz CDO	Odkaz CDO	Odkaz CDO	Odkaz CDO

Č.j.	KRPA-174946/TČ-2022-001211	Č.j.	KRPA-171245/TČ-2022-001211
Věc	NP KRÁDEŽ VLOUPÁNÍM DO BYTU PRAHA 2 MORAVSKÁ	Věc	NP KRÁDEŽ VLOUPÁNÍM do recepce hotelu apart praha 2 JANA MASARYKA
Datum přijal	25.05.2022 11:44:00	Datum přijal	23.05.2022 8:55:00
Útvar šetří	MOP VINOHRADY OŘP PRAHA II.	Útvar šetří	MOP VINOHRADY OŘP PRAHA II.
Útvar přijal	MOP VINOHRADY OŘP PRAHA II.	Útvar přijal	MOP VINOHRADY OŘP PRAHA II.
Stav objasnění	neobjasněno	Stav objasnění	neobjasněno
Kraj	Hlavní město Praha	Kraj	Hlavní město Praha
Okres	OŘ Praha II	Okres	OŘ Praha II
Obec	Praha	Obec	Praha
Část obce	Vinohrady	Část obce	Vinohrady
Ulice	MORAVSKÁ	Ulice	Jana Masaryka
ČO	11	ČO	49
ČP	2010	ČP	219
Datum od	16.05.2022 17:00:00	Datum od	22.05.2022 22:00:00
Datum do	25.05.2022 10:00:00	Datum do	23.05.2022 8:55:00
Třída	D, D.06	Třída	D, D.06
Třída popis	KRÁDEŽE VLOUPÁNÍM, Ubytovací objekt	Třída popis	KRÁDEŽE VLOUPÁNÍM, Ubytovací objekt
Katastr nemovitostí	Odkaz KN	Katastr nemovitostí	Odkaz KN
Odkaz CDO	Odkaz CDO	Odkaz CDO	Odkaz CDO

Č.j.	KRPA-154653/TČ-2022-001211
Věc	NP KRÁDEŽ VLOUPÁNÍM DO BYTU PRAHA 2 MORAVSKÁ
Datum přijal	09.05.2022 15:41:00
Útvar šetří	MOP VINOHRADY OŘP PRAHA II.
Útvar přijal	MOP VINOHRADY OŘP PRAHA II.
Stav objasnění	neobjasněno
Kraj	Hlavní město Praha
Okres	OŘ Praha II
Obec	Praha
Část obce	Vinohrady
Ulice	MORAVSKÁ
ČO	21
ČP	1503
Datum od	05.05.2022 15:00:00
Datum do	09.05.2022 15:40:00
Třída	D, D.01, E, O, O.15
Třída popis	KRÁDEŽE VLOUPÁNÍM, Byt, KRÁDEŽE, OBECNĚ NEBEZPEČNÁ TRESTNÁ ČINNOST, Porušování domovní svobody
Katastr nemovitostí	Odkaz KN
Odkaz CDO	Odkaz CDO

Evropská unie
Evropský sociální fond
Operační program Zaměstnanost

MINISTERSTVO VNITRA ČESKÉ REPUBLIKY

VYUŽITÍ MAPOVÉ APLIKACE V PRAXI – **POHLED POLICIE ČESKÉ REPUBLIKY**

- **ÚHEL POHLEDU VEDOUCÍHO MÍSTNÍHO ODDĚLENÍ**
  - **Nástroj k informování policistů při realizaci policejní akce**

POLICIE ČR | Změnit mapu | Filtrovat | SaP | Legenda

Poslední aktualizace: 30.05.2022 18:12:44

Delikty

- vše
- A - Násilná
- B - Mravnostní
- C - Požáry, výbuchy
- D - Krádeže vloupáním
- E - Krádeže
  - E.00 - krádeže SPZ
  - E.01 - Krádeže motorových vozidel - dvoustopých
  - E.02 - Krádeže motorových vozidel - jednostopých
  - E.03 - Přívěsy
  - E.04 - Ostatní dopravní prostředky
  - E.05 - Krádeže součástek a věcí (nebo PHM) z motorových vozidel včetně vloupání
    - E.0501 - součástky motorových vozidel
    - E.0502 - věci uložené v motorových vozidlech
    - E.0503 - PHM
  - E.06 - Krádeže jízdních kol
  - E.07 - Krádeže na osobách
  - E.08 - Krádeže prodejních, hracích a telefonních automatů jako celku
  - E.09 - Krádeže obchodního majetku zaměstnancem
  - E.10 - Krádeže uměleckých děl
  - E.11 - Krádeže starožitností
  - E.12 - Krádeže věcí v objektech (bez vloupání)
  - E.13 - Krádeže věcí ve volném terénu

Praha

©2022 Policie ČR, Zdroje: ETŘ, CDO, ČÚZK, MO | 500 m | 1 : 16 000 | WGS84: | S-JTSK:

Evropská unie
Evropský sociální fond
Operační program Zaměstnanost

MINISTERSTVO VNITRA ČESKÉ REPUBLIKY

VYUŽITÍ MAPOVÉ APLIKACE V PRAXI – **POHLED POLICIE ČESKÉ REPUBLIKY**

- **ÚHEL POHLEDU VEDOUCÍHO MÍSTNÍHO ODDĚLENÍ**
  - **Systém predikce**

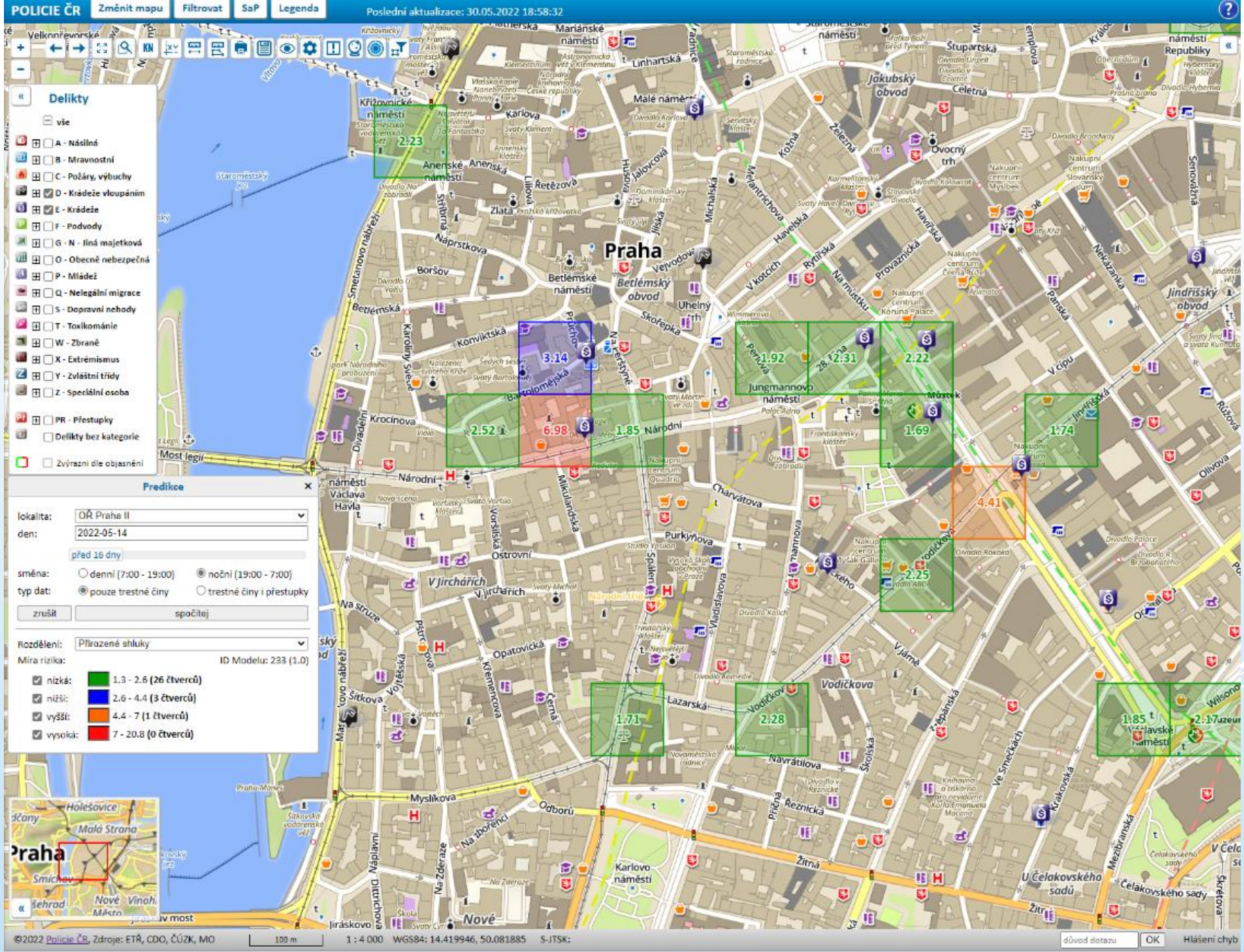
POLICIE ČR
Změnit mapu
Filtrovat
SaP
Legenda
Poslední aktualizace: 30.05.2022 18:58:32
Delikty
vše
A - Násilná
B - Mravnostní
C - Požáry, výbuchy
D - Krádeže vloupáním
E - Krádeže
F - Podvody
G - N - Jiná majetková
O - Obecně nebezpečná
P - Mládež
Q - Nelegální migrace
S - Dopravní nehody
T - Toxikománie
W - Zbraně
X - Extrémismus
Y - Zvláštní třídy
Z - Speciální osoba
PR - Přestupky
Delikty bez kategorie
Zvýrazni dle objasnění
Predikce
lokalita: OŘ Praha II
den: 2022-05-14
před 16 dny
směna: denní (7:00 - 19:00) noční (19:00 - 7:00)
typ dat: pouze trestné činy trestné činy i přestupky
zrušit
spočítej
Rozdělení: Přirozené shluky
Míra rizika:
ID Modelu: 233 (1.0)
nízká: 1.3 - 2.6 (26 čtverců)
nižší: 2.6 - 4.4 (3 čtverců)
vyšší: 4.4 - 7 (1 čtverců)
vysoká: 7 - 20.8 (0 čtverců)
Praha
©2022 Policie ČR, Zdroje: ETŘ, CDO, ČÚZK, MO
100 m
1 : 4 000
WGS84: 14.419946, 50.081885
S-JTSK:
důvod dotazu
OK
Hlášení chyb

Evropská unie
Evropský sociální fond
Operační program Zaměstnanost

MINISTERSTVO VNITRA ČESKÉ REPUBLIKY

VYUŽITÍ MAPOVÉ APLIKACE V PRAXI – **POHLED POLICIE ČESKÉ REPUBLIKY**

- **ÚHEL POHLEDU VEDOUCÍHO MÍSTNÍHO ODDĚLENÍ**
  - **Zobrazení polohy Sil a Prostředků Policie České republiky**

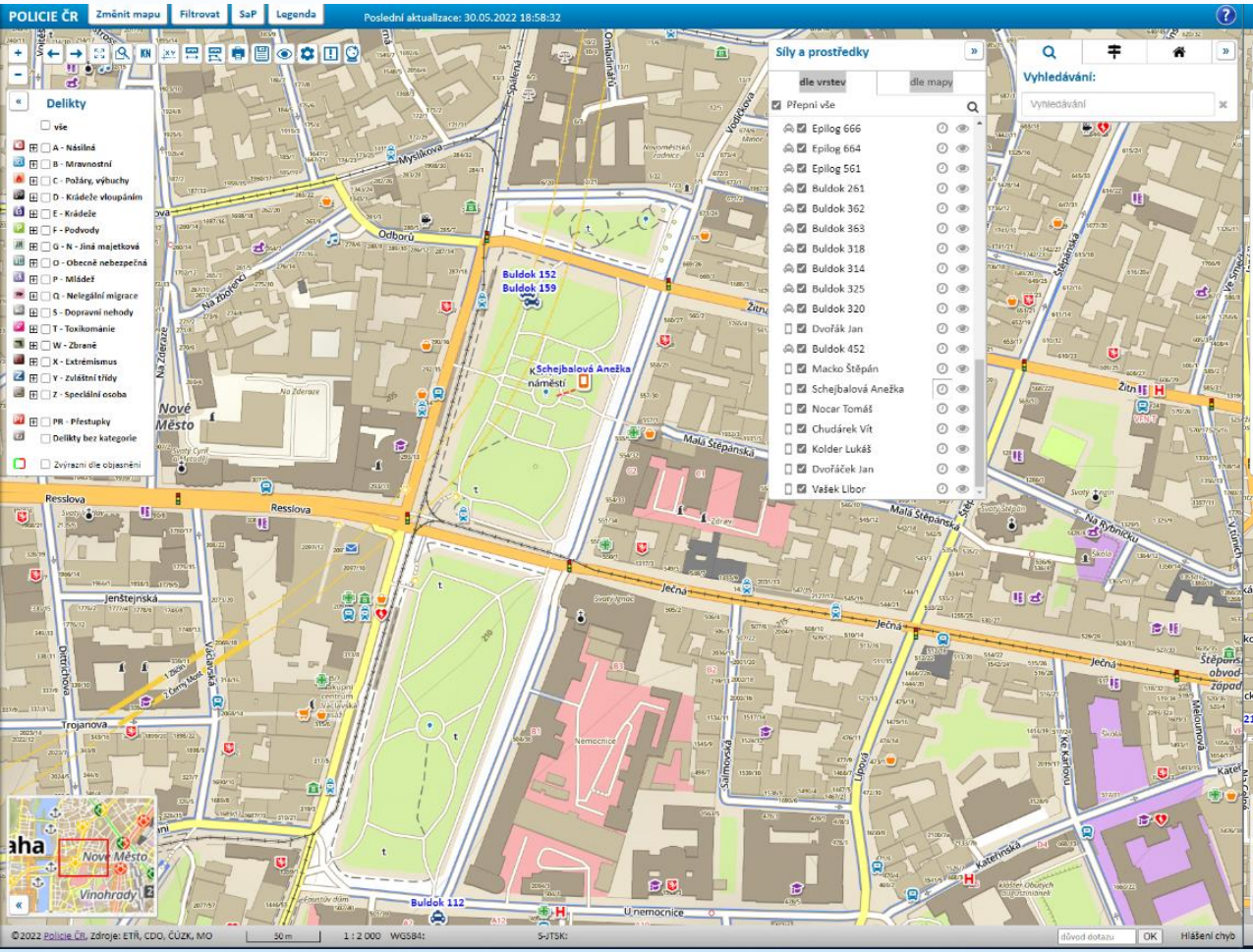
POLICIE ČR
Změnit mapu
Filtrovat
SaP
Legenda
Poslední aktualizace: 30.05.2022 18:58:32
Síly a prostředky
dle vrstev
dle mapy
Přepni vše
Epilog 666
Epilog 664
Epilog 561
Buldok 261
Buldok 362
Buldok 363
Buldok 318
Buldok 314
Buldok 325
Buldok 320
Dvořák Jan
Buldok 452
Macko Štěpán
Schejbalová Anežka
Nocar Tomáš
Chudárek Vít
Kolder Lukáš
Dvořáček Jan
Vašek Libor
Vyhledávání:
Delikty
vše
A - Násilná
B - Mravnostní
C - Požáry, výbuchy
D - Krádeže vloupáním
E - Krádeže
F - Podvody
G - N - Jiná majetková
O - Obecně nebezpečná
P - Mládež
Q - Nelegální migrace
S - Dopravní nehody
T - Toxikománie
W - Zbraně
X - Extrémismus
Y - Zvláštní třídy
Z - Speciální osoba
PR - Přestupky
Delikty bez kategorie
Zvýrazni dle objasnění
Buldok 152
Buldok 159
Schejbalová Anežka
náměstí
Buldok 112
©2022 Policie ČR, Zdroje: ETŘ, CDO, ČÚZK, MO
1 : 2 000
WGS84:
S-JTSK:
důvod dotazu
OK
Hlášení chyb

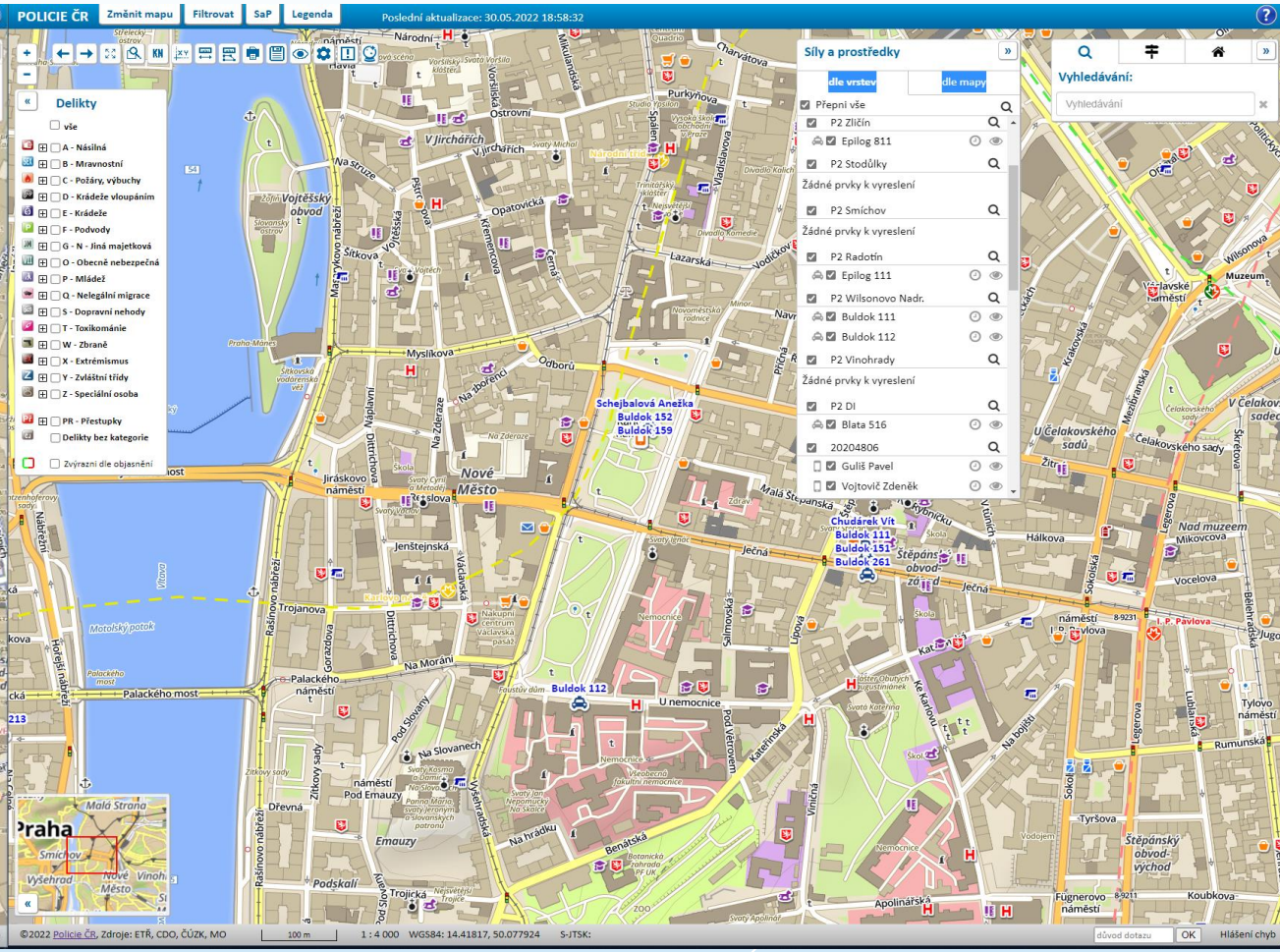
POLICIE ČR
Změnit mapu
Filtrovat
SaP
Legenda
Poslední aktualizace: 30.05.2022 18:58:32
Síly a prostředky
dle vrstev
dle mapy
Přepni vše
P2 Zličín
Epilog 811
P2 Stodůlky
Žádné prvky k vyreslení
P2 Smíchov
Žádné prvky k vyreslení
P2 Radotín
Epilog 111
P2 Wilsonovo Nadr.
Buldok 111
Buldok 112
P2 Vinohrady
Žádné prvky k vyreslení
P2 DI
Blata 516
20204806
Guliš Pavel
Vojtovič Zdeněk
Vyhledávání:
Delikty
vše
A - Násilná
B - Mravnostní
C - Požáry, výbuchy
D - Krádeže vloupáním
E - Krádeže
F - Podvody
G - N - Jiná majetková
O - Obecně nebezpečná
P - Mládež
Q - Nelegální migrace
S - Dopravní nehody
T - Toxikománie
W - Zbraně
X - Extrémismus
Y - Zvláštní třídy
Z - Speciální osoba
PR - Přestupky
Delikty bez kategorie
Zvýrazni dle objasnění
Schejbalová Anežka
Buldok 152
Buldok 159
Chudárek Vít
Buldok 111
Buldok 151
Buldok 261
Buldok 112
©2022 Policie ČR, Zdroje: ETŘ, CDO, ČÚZK, MO
1 : 4 000
WGS84: 14.41817, 50.077924
S-JTSK:
důvod dotazu
OK
Hlášení chyb

Evropská unie
Evropský sociální fond
Operační program Zaměstnanost

MINISTERSTVO VNITRA ČESKÉ REPUBLIKY

VYUŽITÍ MAPOVÉ APLIKACE V PRAXI – **POHLED POLICIE ČESKÉ REPUBLIKY**

- **ÚHEL POHLEDU POLICISTY**
  - **Rychlé a přehledné určení místní příslušnosti**
  - Propojení s informačními systém – Katastr nemovitostí

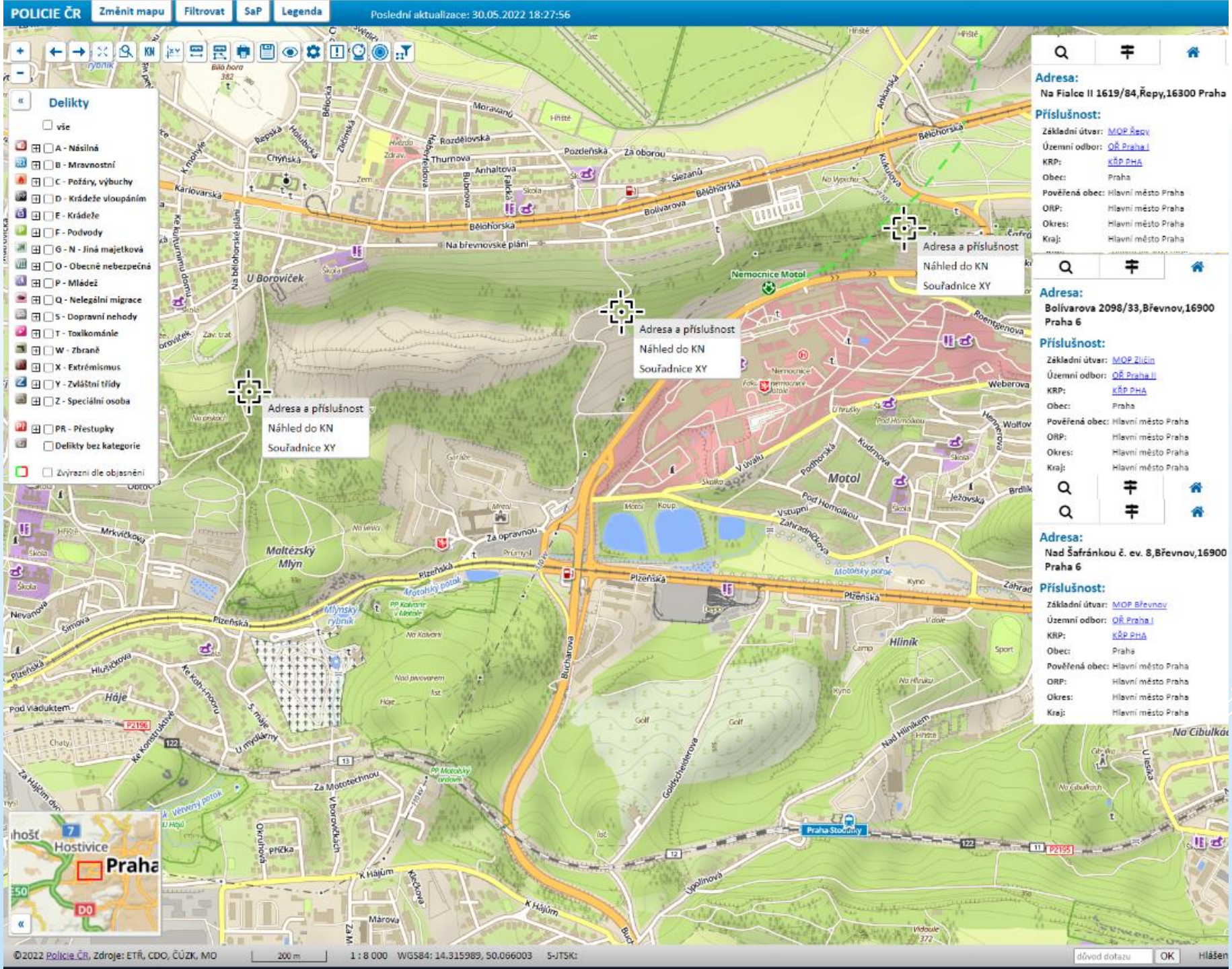
POLICIE ČR
Změnit mapu
Filtrovat
SaP
Legenda
Poslední aktualizace: 30.05.2022 18:27:56
Delikty
vše
A - Násilná
B - Mravnostní
C - Požáry, výbuchy
D - Krádeže vloupáním
E - Krádeže
F - Podvody
G - N - Jiná majetková
O - Obecně nebezpečná
P - Mládež
Q - Nelegální migrace
S - Dopravní nehody
T - Toxikománie
W - Zbraně
X - Extrémismus
Y - Zvláštní třídy
Z - Speciální osoba
PR - Přestupky
Delikty bez kategorie
Zvýrazni dle objasnění
Adresa a příslušnost
Náhled do KN
Souřadnice XY
Adresa:
Na Fialce II 1619/84,Řepy,16300 Praha
Příslušnost:
Základní útvar: MOP Řepy
Územní odbor: OŘ Praha I
KRP: KŘP PHA
Obec: Praha
Pověřená obec: Hlavní město Praha
ORP: Hlavní město Praha
Okres: Hlavní město Praha
Kraj: Hlavní město Praha
Adresa:
Bolívarova 2098/33,Břevnov,16900 Praha 6
Příslušnost:
Základní útvar: MOP Žižkov
Územní odbor: OŘ Praha II
KRP: KŘP PHA
Obec: Praha
Pověřená obec: Hlavní město Praha
ORP: Hlavní město Praha
Okres: Hlavní město Praha
Kraj: Hlavní město Praha
Adresa:
Nad Šafránkou č. ev. 8,Břevnov,16900 Praha 6
Příslušnost:
Základní útvar: MOP Břevnov
Územní odbor: OŘ Praha I
KRP: KŘP PHA
Obec: Praha
Pověřená obec: Hlavní město Praha
ORP: Hlavní město Praha
Okres: Hlavní město Praha
Kraj: Hlavní město Praha
©2022 Policie ČR, Zdroje: ETŘ, CDO, ČÚZK, MO
200 m
1 : 8 000
WGS84: 14.315989, 50.066003
S-JTSK:
důvod dotazu
OK
Hostivice
Praha

Evropská unie
Evropský sociální fond
Operační program Zaměstnanost

MINISTERSTVO VNITRA ČESKÉ REPUBLIKY

VYUŽITÍ MAPOVÉ APLIKACE V PRAXI – **POHLED POLICIE ČESKÉ REPUBLIKY**

- **ÚHEL POHLEDU POLICISTY**
  - **Propojení s informačními systémy – Katastr nemovitostí**

POLICIE ČR | Změnit mapu | Filtrovat | SaP | Legenda

Poslední aktualizace: 02.06.2022 15:41:21

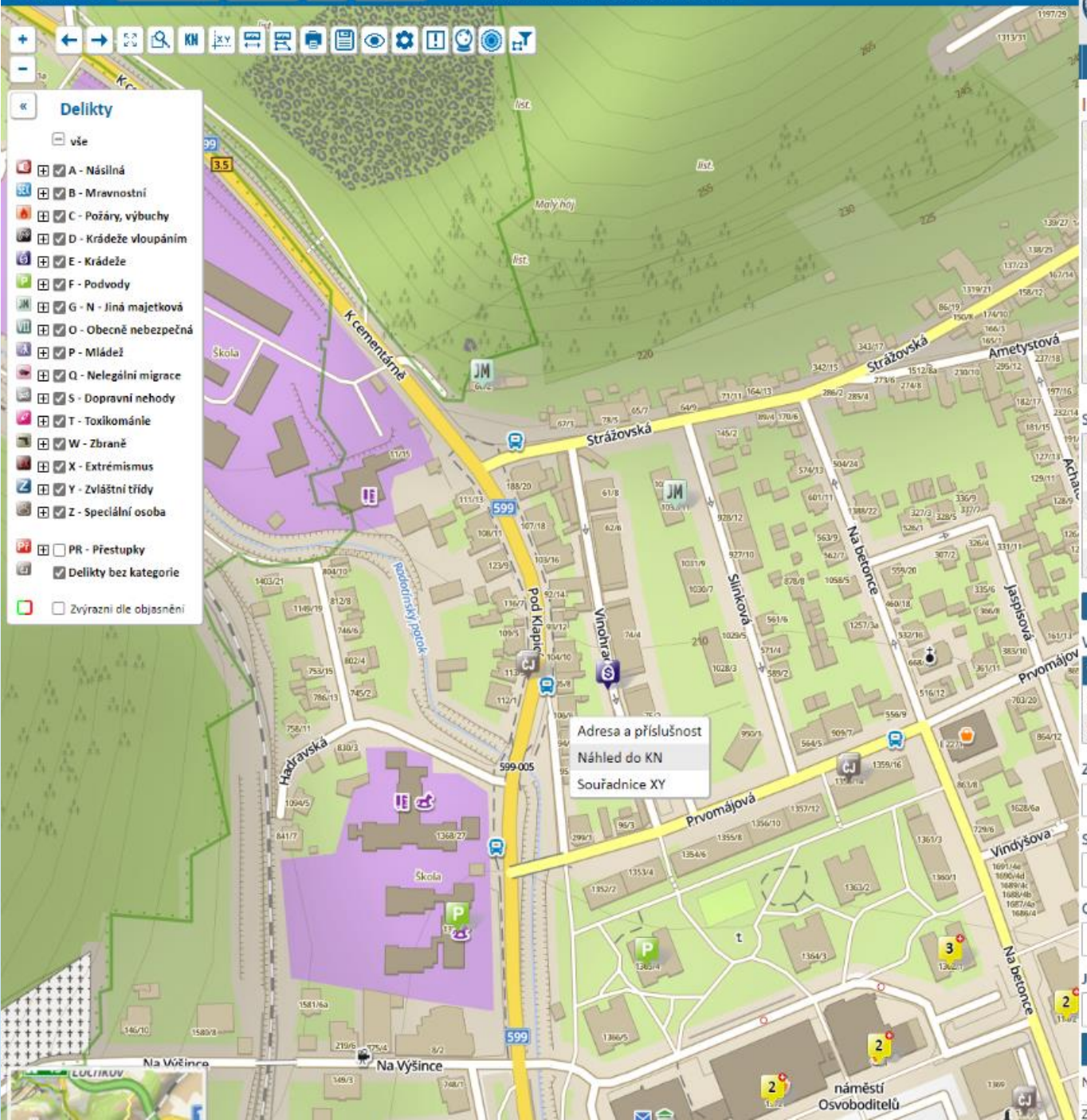

ÚZK Nahlížení do katastru nemovitostí

Parcela | Stavba | Jednotka | Právo stavby | Řízení | Mapa | LV | Kat. území | Můj katastr

Informace o pozemku

Parcelní číslo:	391
Obec:	Praha [554782]
Katastrální území:	Radotín [738620]
Číslo LV:	552
Výměra [m²]:	193
Typ parcely:	Parcela katastru nemovitostí
Mapový list:	DKM
Určení výměry:	Ze souřadnic v S-JTSK
Druh pozemku:	zastavěná plocha a nádvoří

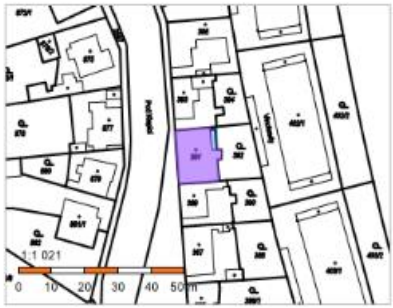

Součástí je stavba

Budova s číslem popisným:	Radotín [306169]; č. p. 104: rodinný dům
Stavba stojí na pozemku:	p. č. 391
Stavební objekt:	č. p. 104
Ulice:	Pod Klapicí
Adresní místa:	Pod Klapicí 104/10

Sousední parcely

Vlastníci, jiní oprávnění

Vlastnické právo	Podíl
[redacted]	1/2
[redacted]	1/2

Způsob ochrany nemovitosti

Nejsou evidovány žádné způsoby ochrany.

Seznam BPEJ

Parcela nemá evidované BPEJ.

Omezení vlastnického práva

Nejsou evidována žádná omezení.

Jiné zápisy

Nejsou evidovány žádné jiné zápisy.

Řízení, v rámci kterých byl k nemovitosti zapsán cenový údaj

Nemovitost je v územním obvodu, kde státní správu katastru nemovitostí ČR vykonává Katastrální úřad pro hlavní město Prahu, Katastrální pracoviště Praha

Zobrazené údaje mají informativní charakter. Platnost dat k 02.06.2022 15:00.

Evropská unie
Evropský sociální fond
Operační program Zaměstnanost

MINISTERSTVO VNITRA ČESKÉ REPUBLIKY

VYUŽITÍ MAPOVÉ APLIKACE V PRAXI – **POHLED POLICIE ČESKÉ REPUBLIKY**

- **INOVACE**
  - **IS Kamery**
  - **Historie pohybu Sil a prostředků Policie České republiky**

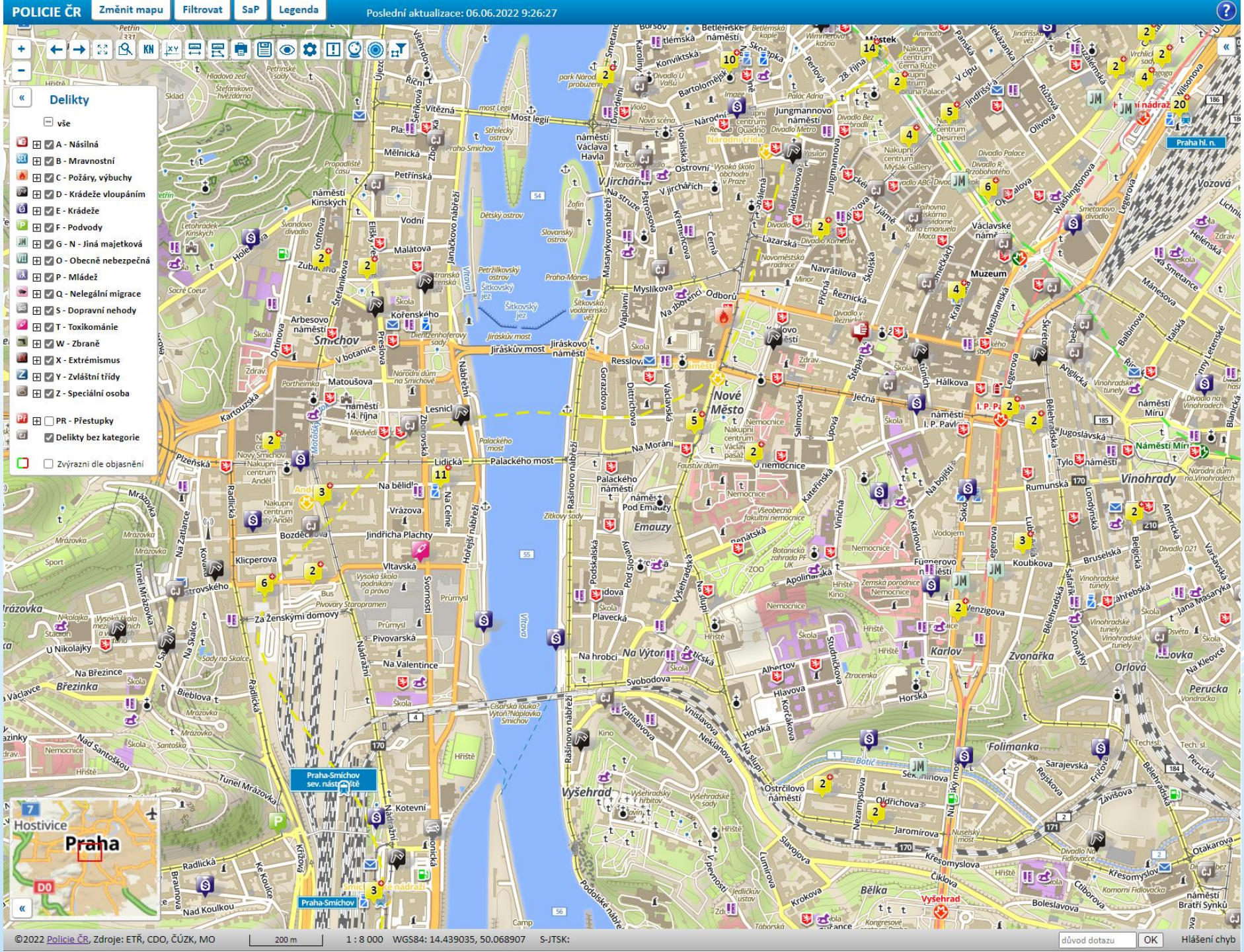
POLICIE ČR
Změnit mapu
Filtrovat
SaP
Legenda
Poslední aktualizace: 06.06.2022 9:26:27
Delikty
vše
A - Násilná
B - Mravnostní
C - Požáry, výbuchy
D - Krádeže vloupáním
E - Krádeže
F - Podvody
G - N - Jiná majetková
O - Obecně nebezpečná
P - Mládež
Q - Nelegální migrace
S - Dopravní nehody
T - Toxikománie
W - Zbraně
X - Extrémismus
Y - Zvláštní třídy
Z - Speciální osoba
PR - Přestupky
Delikty bez kategorie
Zvýrazni dle objasnění
Praha-Smíchov sev. nástupiště
Praha-Smíchov
Praha hl. n.
Hostivice
Praha
©2022 Policie ČR, Zdroje: ETŘ, CDO, ČÚZK, MO
200 m
1 : 8 000
WGS84: 14.439035, 50.068907
S-JTSK:
důvod dotazu
OK
Hlášení chyb

Evropská unie
Evropský sociální fond
Operační program Zaměstnanost

MINISTERSTVO VNITRA ČESKÉ REPUBLIKY

VYUŽITÍ MAPOVÉ APLIKACE V PRAXI – **POHLED POLICIE ČESKÉ REPUBLIKY**

- **Dotazy ?**

  - Děkuji za pozornost