



Financováno
Evropskou unií
NextGenerationEU



Národní
plán
obnovy



MINISTERSTVO
PRO MÍSTNÍ
ROZVOJ ČR

Digitalizace stavebního řízení



Informování veřejnosti

- Základní informace – **web MMR**
- na home page je část věnovaná digitalizaci
- V průběhu roku 2023 uskutečněny a pro rok 2024 naplánovány **konference**, setkání s kraji a obcemi, **porady, tiskové zprávy**.

<https://mmr.gov.cz/cs/ministerstvo/stavebni-pravo/digitalizace-stavebniho-rizeni-v-cr>

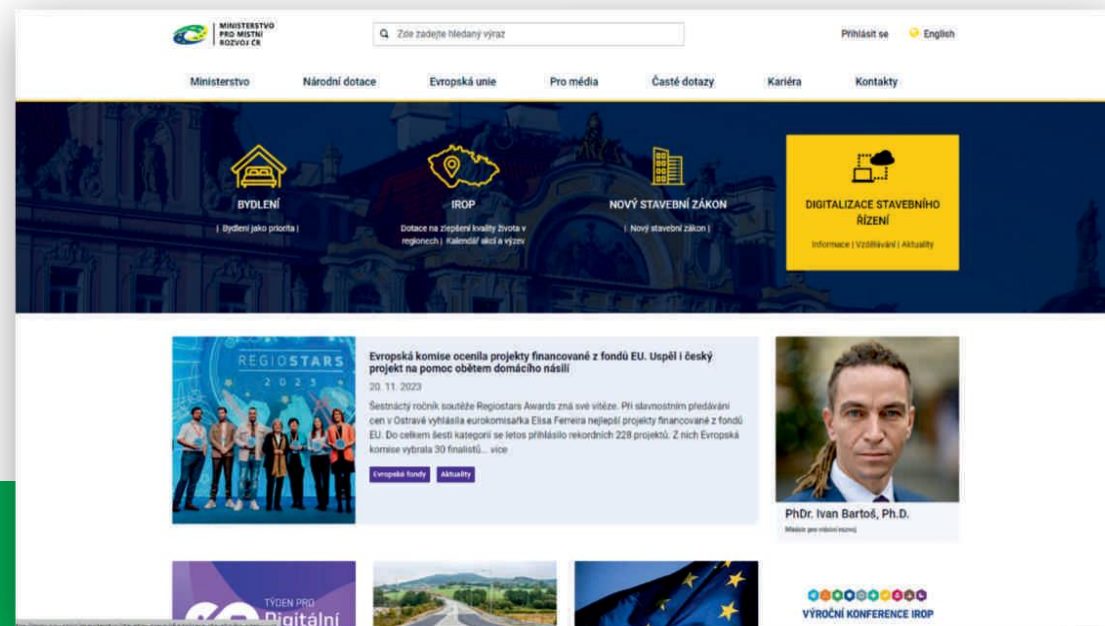

Informační systémy stavební správy (ISSS)

- Moderní modulární systémy postavené na otevřených standardech a robustních základech
- Přístup do jednotlivých evidencí a podpůrných systémů je zprostředkovaný přes Portál a AIS
- **Portál** pro laickou i odbornou veřejnost
- **Agendový systém ISSŘ** pro všechny úředníky stavebních úřadů a dotčených orgánů
- **Jeden stát - jedny data – jedna pravidla**

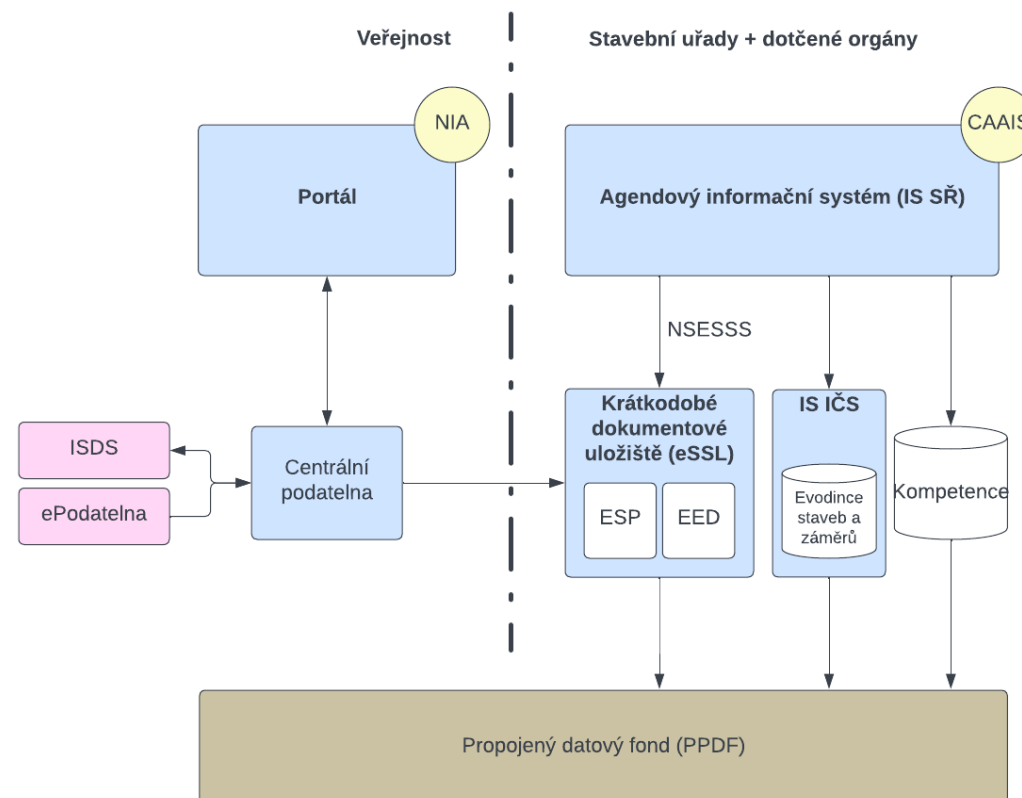

Portál

Nejlepší způsob pro čerpání digitálních služeb státu v agendě stavebního řádu

Přihlašování na portál

- **Intuitivní webové rozhraní portálu *.gov.cz**
dostupné odkudkoliv z celého světa
- **Přihlašování fyzických osob**
- **Identita občana (NIA)** - Pro přihlášení uživatele
- **Připravenost na role a na registr zastupování (REZA)**

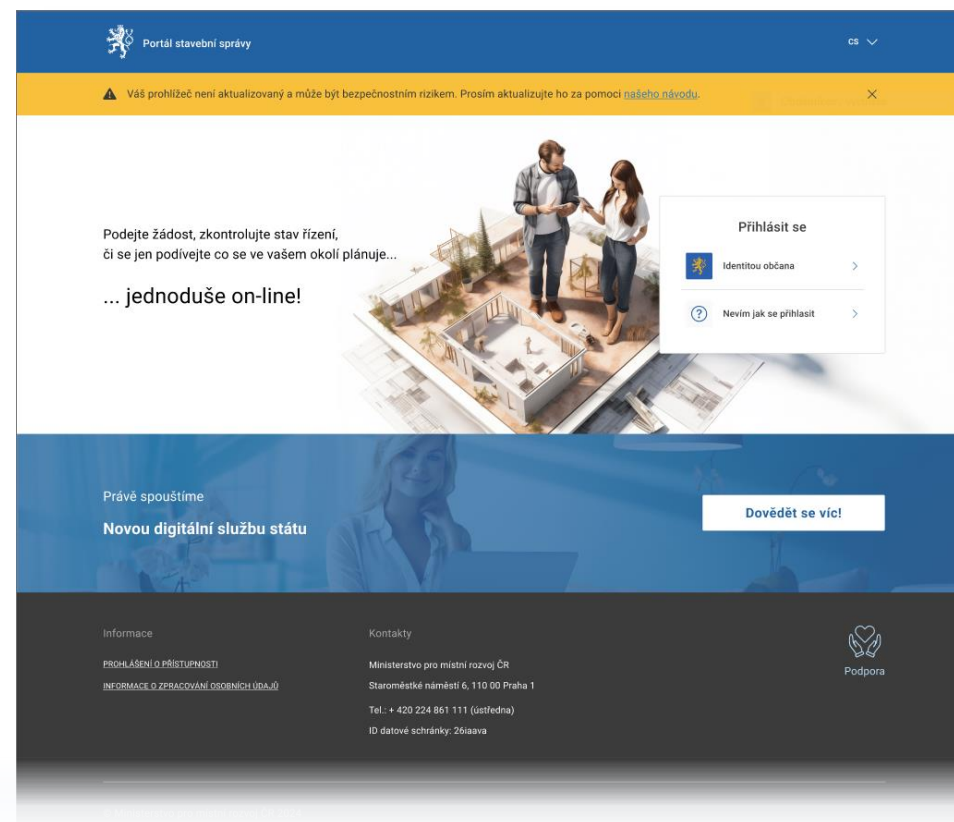

Portál - One stop shop

- **Personalizovaný zážitek**
- **Provázaný systém** na ostatní data státu (PPDF)
- **Více agend** na jednom místě
- **Jedno místo** pro vyřízení potřeb

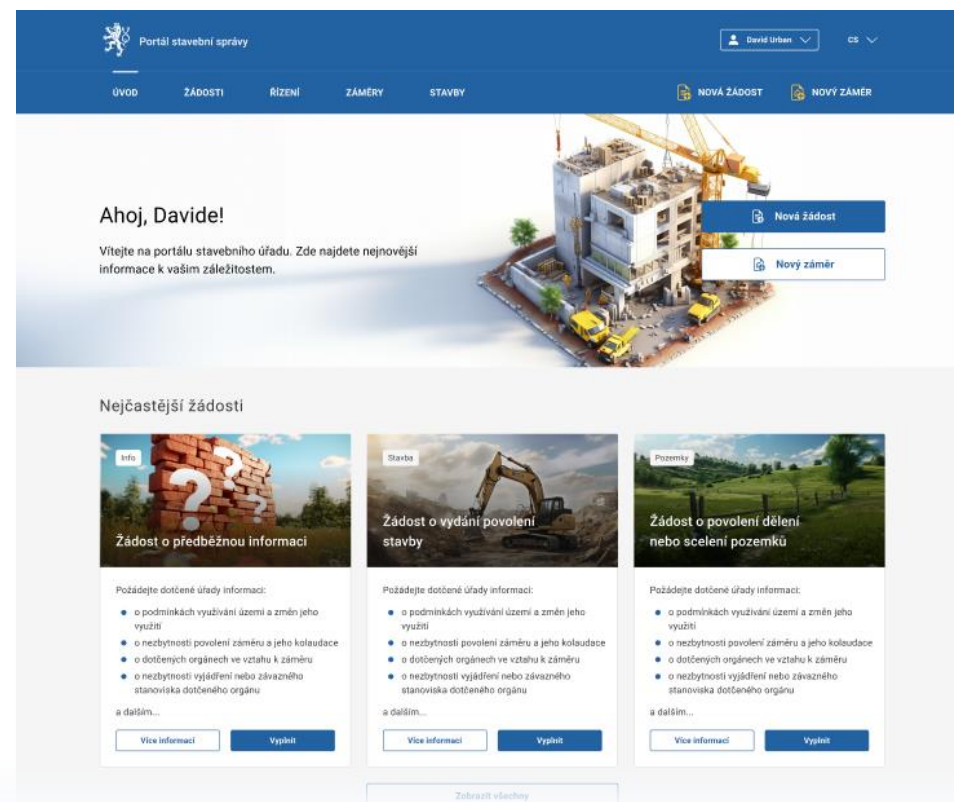

Moje záměry

- Všechny řízení Dotčených orgánů a Stavebních úřadů jsou propojeny přes záměr a jeho unikátní ID
- Vlastní záměry je možné editovat na portálu
- Do budoucna koordinace a spolupráce více osob a rolí (stavebník, hlavní projektant, stavbyvedoucí, TDI atd.)
- Parametry záměru dle připravované vyhlášky DSŘ

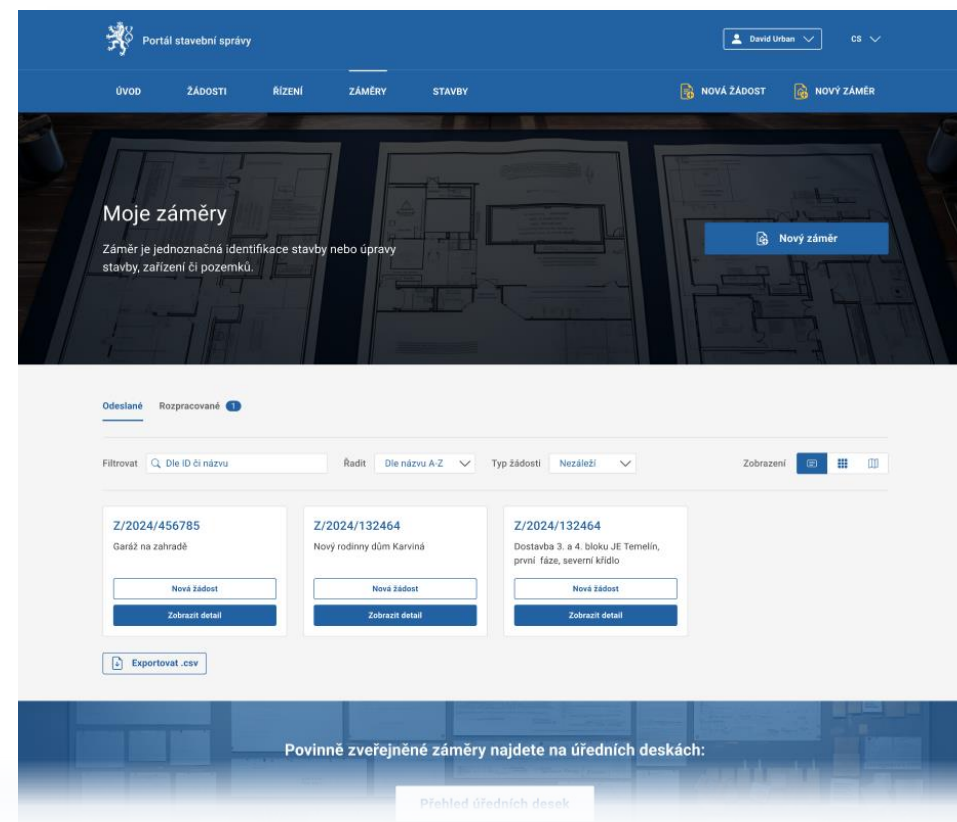

Přehled řízení

- Všechny úkony Dotčených orgánů a Stavebních úřadů jsou evidovány ve spisech řízení a mají unikátní ID řízení
- Řízení vznikají na žádost nebo z moci úřední
- Vlastní řízení je možné žadatelem sledovat na portálu
- Parametry řízení dle NSESSS a připravované vyhlášky DSŘ

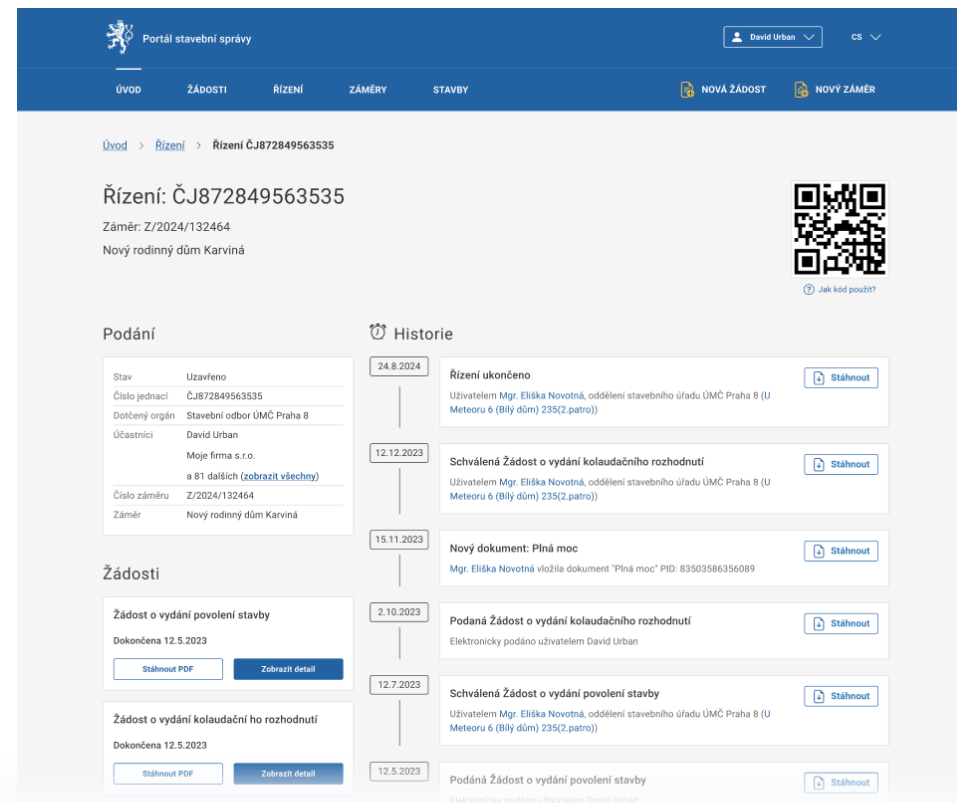

The screenshot displays the 'Portál stavební správy' interface. At the top, there is a navigation bar with tabs for 'ÚVOD', 'ŽÁDOSTI', 'ŘÍZENÍ', 'ZÁMĚRY', and 'STAVBY'. The 'ŘÍZENÍ' tab is active, showing the details of a specific proceeding: 'Řízení: ČJ872849563535', 'Záměr: Z/2024/132464', and 'Nový rodinný dům Karviná'. A QR code is visible on the right. Below the header, there are two main sections: 'Podání' (Submission) and 'Historie' (History). The 'Podání' section shows the status of the submission, including the date of receipt (24.8.2024) and the date of completion (12.5.2023). The 'Historie' section shows a timeline of events, including the submission of the application, the issuance of the decision, and the submission of the application for the building permit. Each event in the history has a 'Stáhnout' (Download) button.

Náhled dokumentů na portále

- Pomocí portálu je možné nahlížet do dokumentů v rámci spisů řízení a záměrů
- Digitální originály dokumentů na portálu i v situaci doručení fyzickou formou
- Dokumenty jak vzniklé vlastní cestou tak i na úřadech.
- Podmínky přístupu k dokumentům upravuje připravovaná vyhláška DSŘ

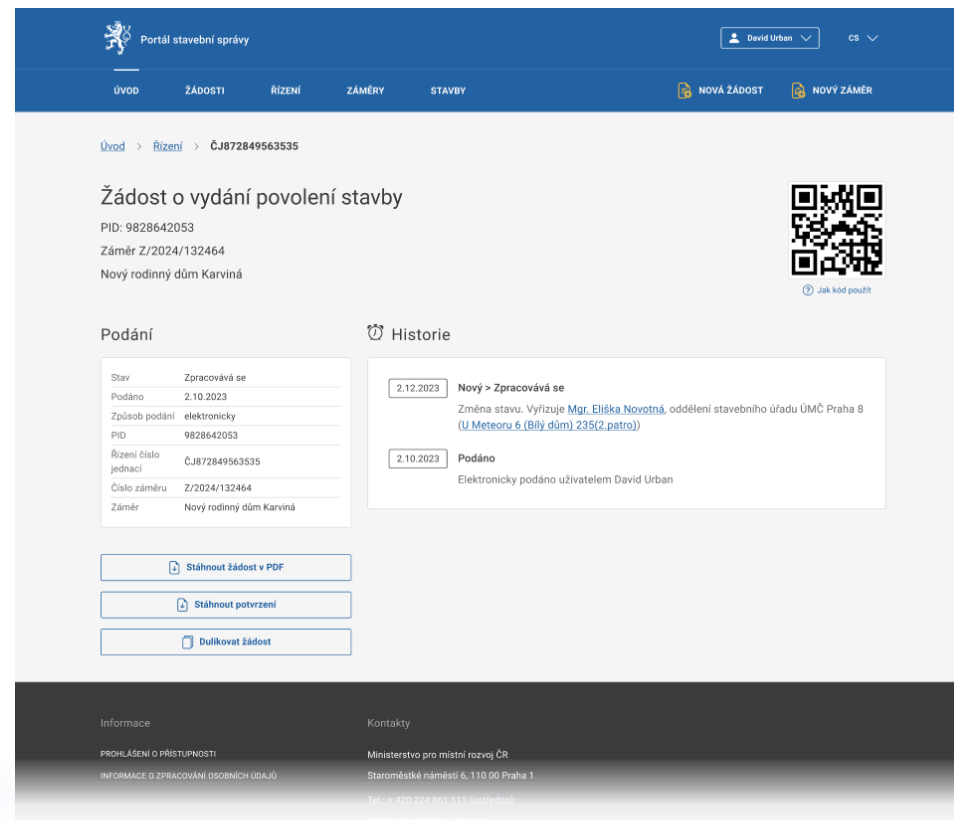

The screenshot displays the 'Portál stavební správy' interface. The top navigation bar includes the portal name, user 'David Urban', and language 'CS'. The main menu has tabs for 'ÚVOD', 'ŽÁDOSTI', 'ŘÍZENÍ', 'ZÁMĚRY', and 'STAVBY'. The 'ŘÍZENÍ' tab is active, showing a breadcrumb trail: 'Úvod > Řízení > ČJ872849563535'. The main content area is titled 'Žádost o vydání povolení stavby' (Application for issuance of building permit) and includes details: PID: 9828642053, Záměr Z/2024/132464, and Nový rodinný dům Karviná. A QR code is present with the text 'Již kód použít'. Below this, there are two sections: 'Podání' (Submission) and 'Historie' (History). The 'Podání' section shows a table with details of the submission, including the date (2.10.2023), method (elektronicky), and the user (David Urban). The 'Historie' section shows a list of events, including a status change on 2.12.2023 and a submission on 2.10.2023. At the bottom, there are buttons for 'Stáhnout žádost v PDF', 'Stáhnout potvrzení', and 'Dulikovat žádost'.

Stav	Zpracovává se
Podáno	2.10.2023
Způsob podání	elektronicky
PID	9828642053
Řízení číslo jednací	ČJ872849563535
Číslo záměru	Z/2024/132464
Záměr	Nový rodinný dům Karviná

Datum	Událost
2.12.2023	Nový > Zpracovává se Změna stavu. Vyřizuje Mgr. Eliška Novotná, oddělení stavebního úřadu ÚMČ Praha 8 (U Meteoru 6 (Bílý dům) 235(2.patro))
2.10.2023	Podáno Elektronicky podáno uživatelem David Urban

Životní situace - formuláře

- **Vše se řídí životními situacemi a portál je jen jednou cestou jejich řešení (nejsnažší)**
- **Příjem dokumentů na portálu, pomocí ISDS a přes centrální podatelnu a podatelnu na úřadě.**
- Na portálu je **žadatel proveden vyplněním formuláře**
- **Podrobnosti příjmu dokumentů dle připravované vyhlášky DSŘ**

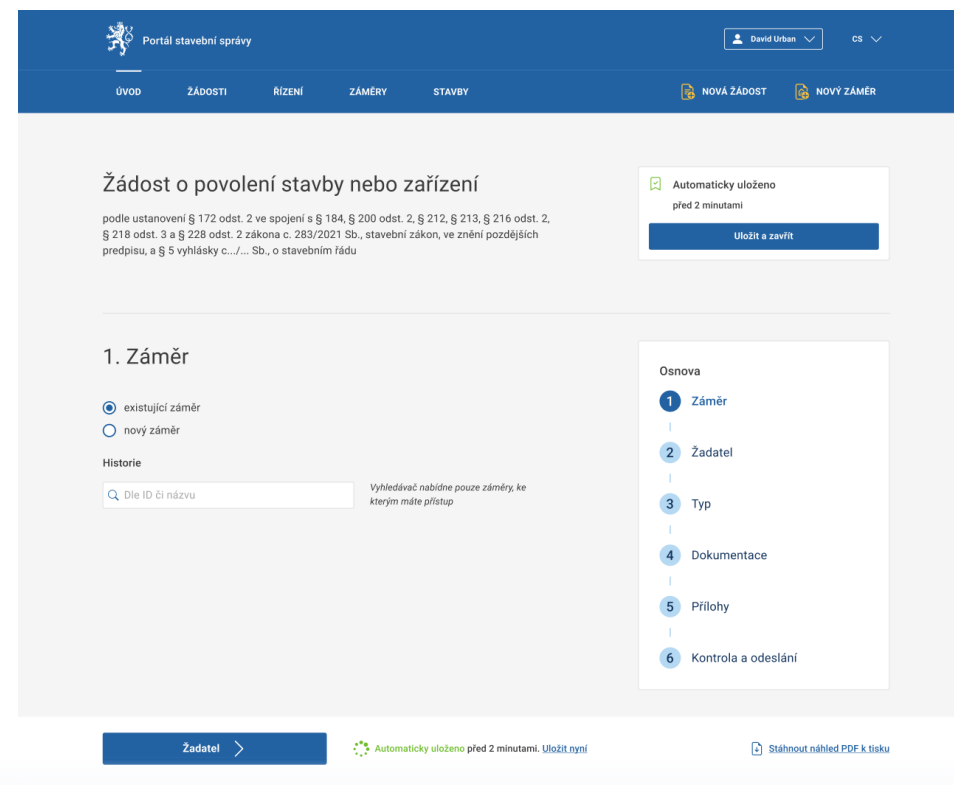

Úřední desky

- **Jedno místo pro přehled o všech aktivitách stavební správy na portálu**
- Zveřejnění i dle správního řádu na fyz. úředních deskách obcí a úřadů
- **Podrobnosti zveřejňování na úředních deskách dle připravované vyhlášky DSŘ**

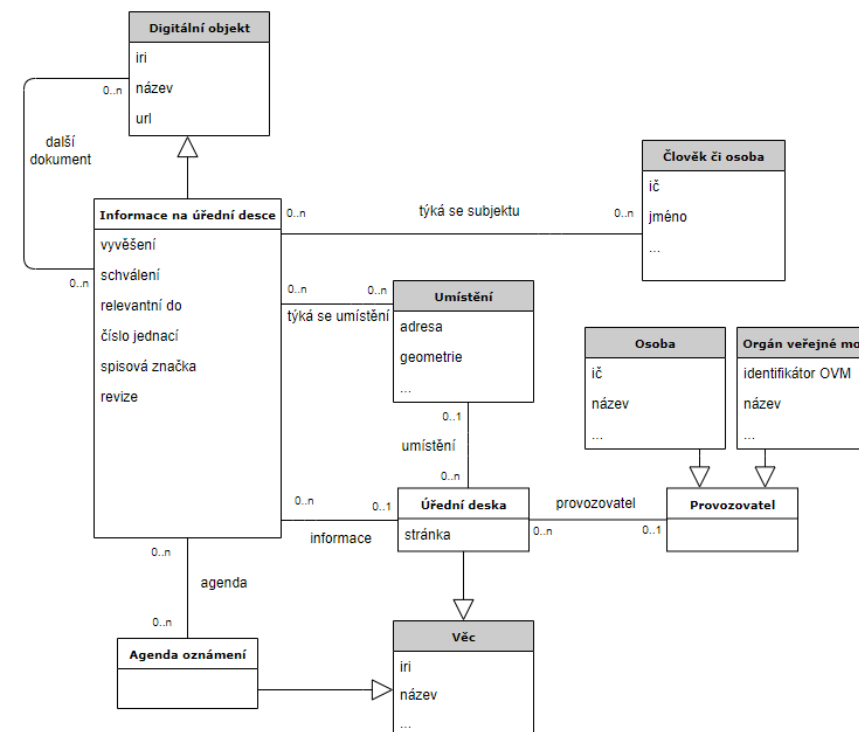

Elektronické dokumentace

- Elektronická **dokumentace** se **předává v otevřeném standardu** datového kontejneru BPP
- **V BPP je soubor *.xml obsahující strojově čitelný popis obsahu** elektronické dokumentace
- **BPP se vytváří v portálu na pozadí** při vkládání žádosti
- BPP má **maximální velikost 25GB**
- **Maximální 50 tisíc souborů** v BPP
- Povolené formáty výkresů a technických zpráv PDF/A + strojově čitelné soubory v xml
- **Všechny soubory**, které mají být opatřeny autorizačním razítkem musí být **podepsány certifikátem a opatřeny časovým razítkem**
- **BIM ready**
- **Podrobnosti vkládání a vlastností el. dokumentací** dle připravované vyhlášky DSŘ

Agendový Informační Systém

„Jeden stát - jedna data – jedna pravidla“

Přihlášení do AIS

- **Intuitivní webové rozhraní AIS *.gov.cz** dostupné odkudkoliv z celého světa
- **Přihlašování fyzických osob / úředníků**
- **JIP KAAS + Identita občana (NIA)** - Pro přihlášení uživatele
- Každý úřad bude mít jednoho technického správce
- **Všichni uživatelé budou mít jednu nebo více rolí** a z toho plynoucích oprávnění
- **Uživatelé jsou nad rámec v JIP KAAS spravováni v LDAP**

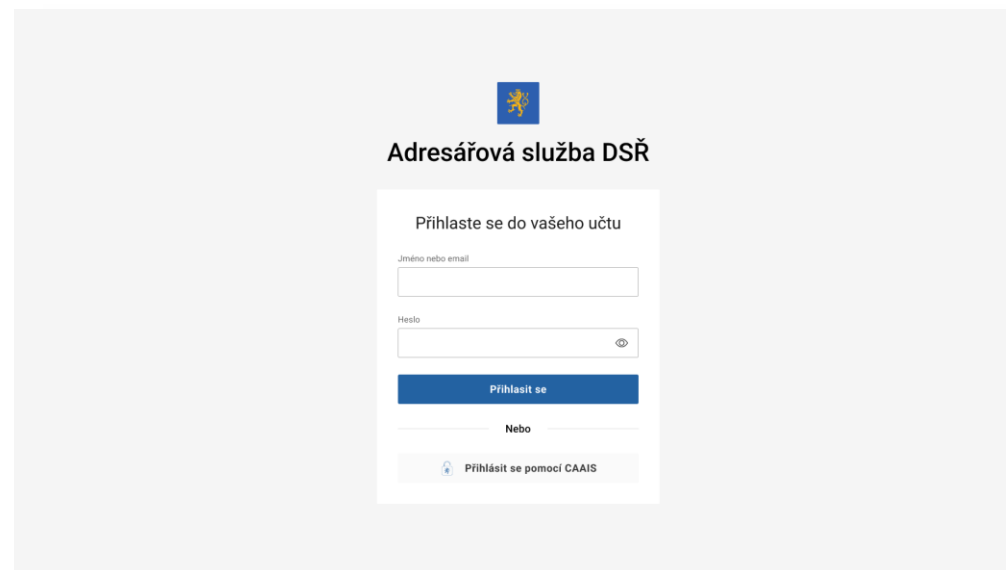

Dashboard – úvodní stránka

- Po přihlášení je uživatel přesměrován na **dynamicky generovaný dashboard**
- Dashboard obsahuje:
 - Aktuality
 - Přehled úkolů a
 - Přehled řešených záměrů
- **Do budoucna možnost úprav** dle potřeb jednotlivých uživatelů
- Z dashboardu je **možné přepnout na ostatní pohledy**

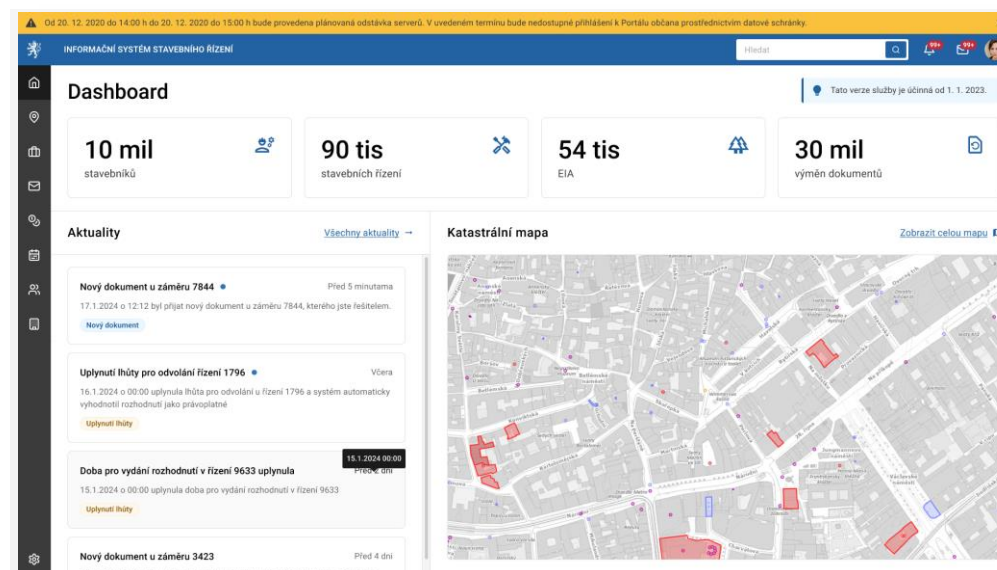

Vyhledávání

- Pro potřeby úředníků je v AIS integrovaný **velmi výkonný systém na vyhledávání**
- **Funkce vyhledávání je schopné hledat v metadatech** (záměry, spisy řízení, stavby, účastníci řízení atd.) **a fulltextově** (v dokumentech)
- Postaveno na platformě **Elastic Search**

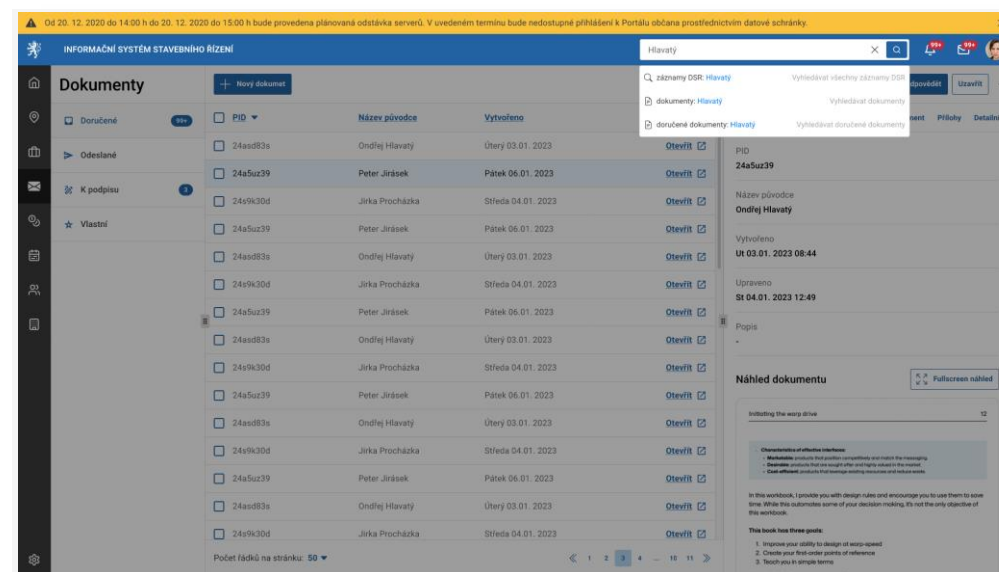

Přístup do Základních registrů a KN

- **AIS bude integrovaný na vybrané systémy státu:**
 - základní registry
 - Katastr nemovitostí,
 - Národní geoportál územního plánování a
 - Digitální mapu veřejné správy
- **V rámci AIS jsou veškeré informace propojeny a díky tomu se minimalizuje množství administrativy**

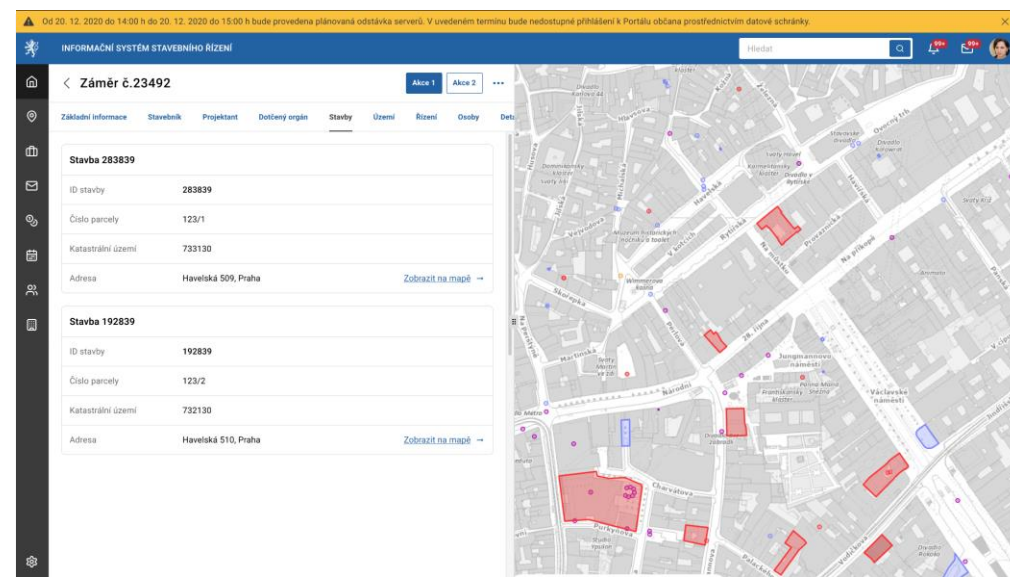

Vnitřní procesy úřadů

- AIS obsahuje modul pro řízení procesů a modeler dle metodiky BPMN v2
- Po 1.7. 2024 bude systém zajišťovat obecné procesy
- Jednotlivé úkony budou logovány pro následnou auditovatelnost úkonů
- Do budoucna dle potřeb uživatelů budou procesy zpřesňovány dle jednotlivých druhů řízení
- Cílem je odstranit manuální vytváření statistických dat a zajistit minimalizaci administrativní zátěže

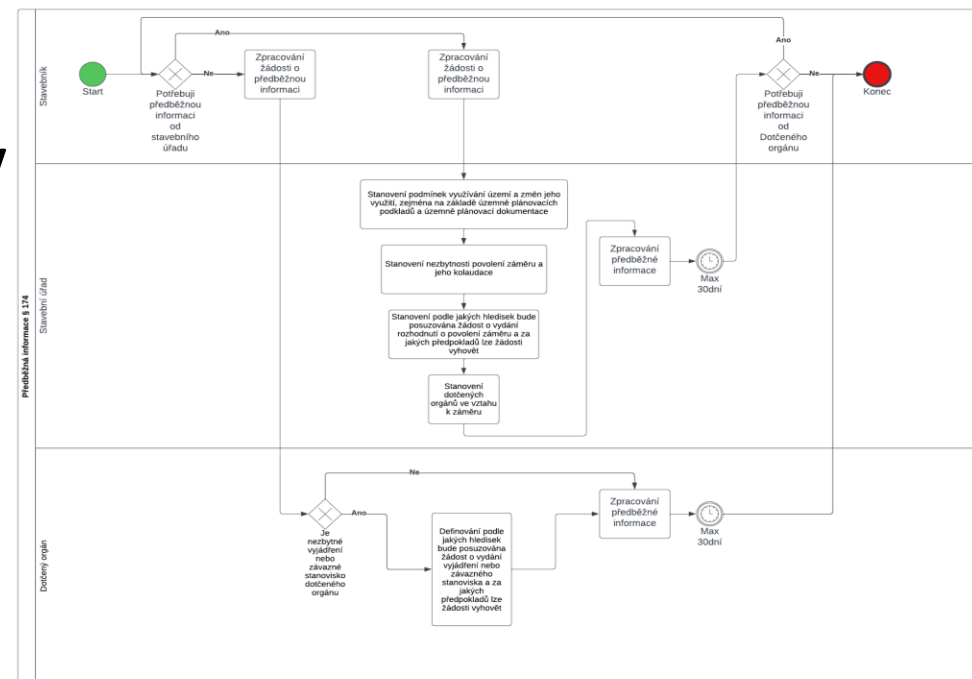

Spisové služby úřadů a ISSS

- (3) § 275 NSZ (Spisová služba a nahlížení do spisu) **Informační systém stavební správy je samostatnou evidencí dokumentů.** Povinnost vykonávat spisovou službu se považuje ve vztahu k dokumentům uchovávaným v informačním systému stavební správy za splněnou.
- **Veškeré dokumenty řízení podle NSZ se budou evidovat v ISSS (ne v eSSL úřadů)**
- Dokumenty podle starého stavebního zákona se budou postupně a řízeně převádět po ukončení řízení do ISSS
- **Výkon spisové služby se bude v některých specifických oblastech řídit dle připravované vyhlášky k DSŘ**

Označování dokumentů a spisů

- Všechny **spisy a dokumenty v rámci ISSS jsou označovány jednotně** v souladu s vyhláškou o DSŘ
- **Entity označovány v souladu s NSESSS a jsou opatřeny JID/PID**
- V rámci ISSS jsou **dva druhy spisů**:
 - Spisy **záměrů** (Z/rok/pořadí)
 - Spisy **řízení** (R/rok/pořadí)
- **Dokumenty jsou po zařazení do spisu řízení opatřeny č.j. (řízení/pořadí)**
- Příslušnost k původci je v metadatech entity

Od 20. 12. 2020 do 14:00 h do 20. 12. 2020 do 15:00 h bude provedena plánovaná odstávka serverů. V uvedeném termínu bude nedostupné přihlášení k Portálu občana prostřednictvím datové schránky.

INFORMAČNÍ SYSTÉM STAVEBNÍHO ŘÍZENÍ			Hledat	Uživatel
Dokumenty				24a5uz39
<input type="checkbox"/> PID	<input type="checkbox"/> Hromadná akce 1	<input type="checkbox"/> Hromadná akce 2	<input type="checkbox"/> Vytvořeno	<input type="checkbox"/> Odpovědi
<input type="checkbox"/> 24asd83s	<input type="checkbox"/> Ondřej Hlavatý	<input type="checkbox"/> Úterý 03.01. 2023		
<input type="checkbox"/> 24s9k30d	<input type="checkbox"/> Jirka Procházka	<input type="checkbox"/> Středa 04.01. 2023		
<input type="checkbox"/> 24a5uz39	<input type="checkbox"/> Peter Jirásek	<input type="checkbox"/> Pátek 06.01. 2023		
<input type="checkbox"/> 24a5uz39	<input type="checkbox"/> Peter Jirásek	<input type="checkbox"/> Pátek 06.01. 2023		
<input type="checkbox"/> 24asd83s	<input type="checkbox"/> Ondřej Hlavatý	<input type="checkbox"/> Úterý 03.01. 2023		
<input type="checkbox"/> 24s9k30d	<input type="checkbox"/> Jirka Procházka	<input type="checkbox"/> Středa 04.01. 2023		
<input type="checkbox"/> 24a5uz39	<input type="checkbox"/> Peter Jirásek	<input type="checkbox"/> Pátek 06.01. 2023		
<input type="checkbox"/> 24asd83s	<input type="checkbox"/> Ondřej Hlavatý	<input type="checkbox"/> Úterý 03.01. 2023		
<input type="checkbox"/> 24s9k30d	<input type="checkbox"/> Jirka Procházka	<input type="checkbox"/> Středa 04.01. 2023		
<input type="checkbox"/> 24a5uz39	<input type="checkbox"/> Peter Jirásek	<input type="checkbox"/> Pátek 06.01. 2023		
<input type="checkbox"/> 24asd83s	<input type="checkbox"/> Ondřej Hlavatý	<input type="checkbox"/> Úterý 03.01. 2023		
<input type="checkbox"/> 24s9k30d	<input type="checkbox"/> Jirka Procházka	<input type="checkbox"/> Středa 04.01. 2023		
<input type="checkbox"/> 24a5uz39	<input type="checkbox"/> Peter Jirásek	<input type="checkbox"/> Pátek 06.01. 2023		
<input type="checkbox"/> 24asd83s	<input type="checkbox"/> Ondřej Hlavatý	<input type="checkbox"/> Úterý 03.01. 2023		
<input type="checkbox"/> 24s9k30d	<input type="checkbox"/> Jirka Procházka	<input type="checkbox"/> Středa 04.01. 2023		
Počet řádků na stránku: 50				

Základní informace		Náhled dokumentu		Rozdělovník		Hlavní dokument	
Jednoznačný identifikátor		24a5uz39					
Číslo jednací dokumentu		R/2023/55202/00456					
Pořadové číslo		2104					
Doručení dokumentu		24.01.2014 15:40					
Dodání do datové schránky		24.01.2014 15:40					
Odeslání odesílatelem		24.01.2014 15:40					
Počet stránek dokumentu		89 stran					
Název dokumentu		dokument2839.pdf					
Vytvořil		Ondřej Hlavatý					
Stručný obsah dokumentu		Žádost o povolení stavby					
Datum vytvoření		24.01.2014 15:40					
Odesílatel							
Jméno		Radim					
Příjmení		Slabý					
Adresa		Havelská 509, Praha					
Adresa		Havelská 509, Praha					

Příjem dokumentů

- Veškeré **dokumenty se v ISSS přijímají a evidují přes centrální podatelnu nebo podatelnu úřadu**
- Centrální podatelna ISSS přijímá fyz. dokumenty a doručené dokumenty z:
 - Portálu,
 - ISDS a
 - ePodatelny.
- **Podatelna úřadu v ISSS přijímá fyz. dokumenty a el. dokumenty na technických nosičích.**
- Povolené formáty pro příjem dokumentů jsou shodné jako v ISDS (vyhláška xx).
- Povolené formáty souborů v žádostech a jejich přílohách přijímaných v Portálu jsou definované v připravované vyhlášce DSR.

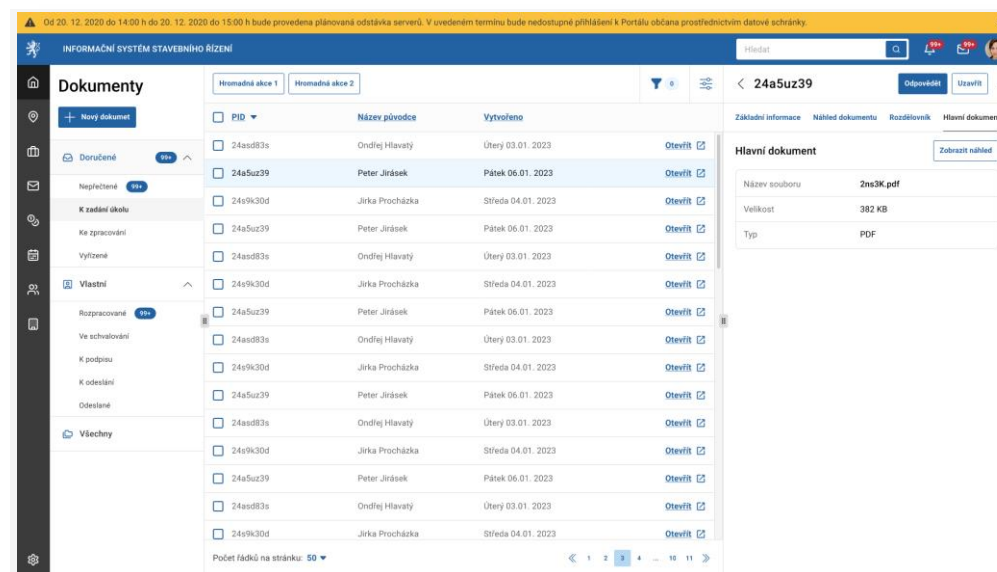

Vytváření dokumentů

- Dokumenty v ISSS vznikají pouze v digitální podobě v rámci webového rozhraní AIS
- Nepočítá se s upravováním vzhledu po jednotlivých úřadech nebo s používáním Microsoft office
- Jsou připraveny jednotné šablony pro všechny úřady shodné (vyjádření, stanovisko, předběžná informace, rozhodnutí atd.)
- Veškeré dokumenty vznikají v strojově čitelné podobě v strukturovaném XML

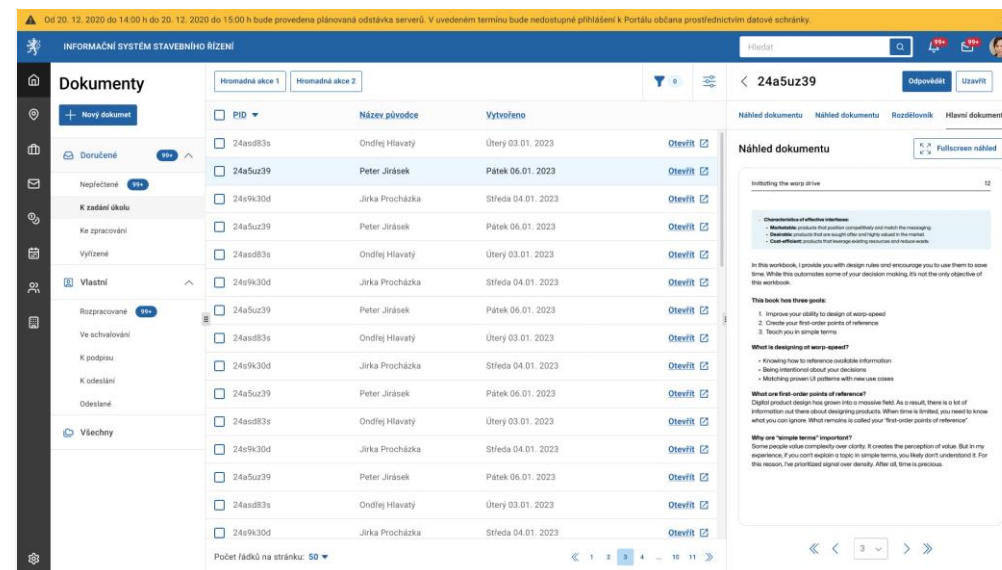

Podepisování a odesílání dokumentů

- Dokumenty vznikají v digitální formě v AIS
- Dokumenty se podepisují pomocí modulu **podepisování** (jediná aplikace, kterou je nutné instalovat / eIDAS)
- Workflow podepisování spočívá ve vytvoření PDF z webové podoby a tento dokument je podepsán na pracovní stanici a následně zpět načten do AIS (Není potřeba nic manuálně stahovat a nahrávat. Vše probíhá automaticky zabezpečeným způsobem.)
- Na centrální výpravně se buď odešle do portálu, ISDS nebo konverzní poštou.

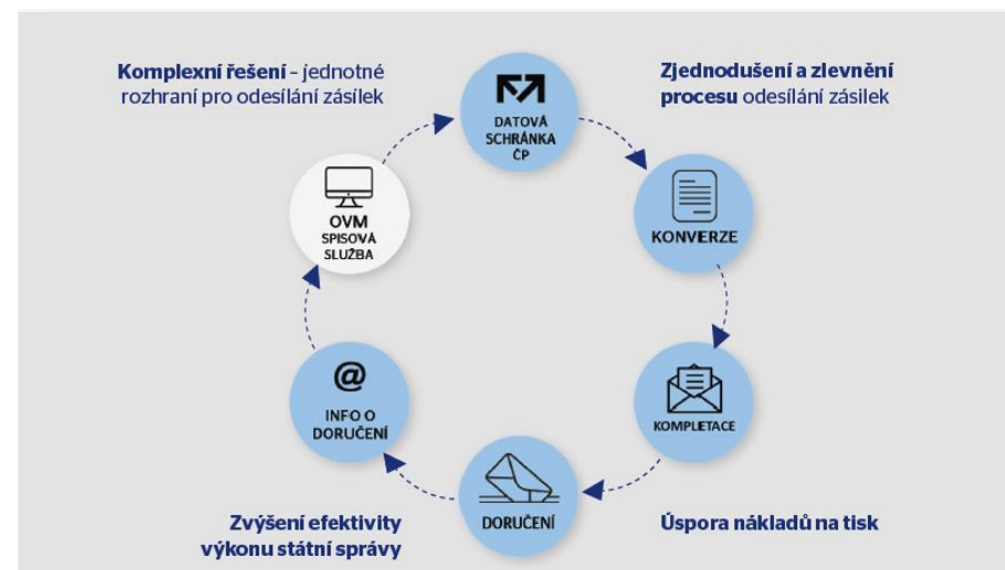

Uzavírání spisů a archivace

- Dokument a spisy jsou uloženy v krátkodobém uložišti a po jejich vyřízení se předávají do **centrální stavební spisovny** (dlouhodobého uložisti dokumentů)
- Správa dokumentů před předáním do národního digitálního archivu bude centralizovaná a to i z důvodů rozsahu ukládaných dat.
- **Procesy je možné automatizovat**
- Ukládání v centrální stavební spisovně a archivace se řídí pravidly dle připravované vyhlášky k DSŘ

