Portál farmáře Mze

4. Národní konference kvality v Karlových Varech 23.-25. ledna 2008

Ing. Lukáš Liška

portál farmáře

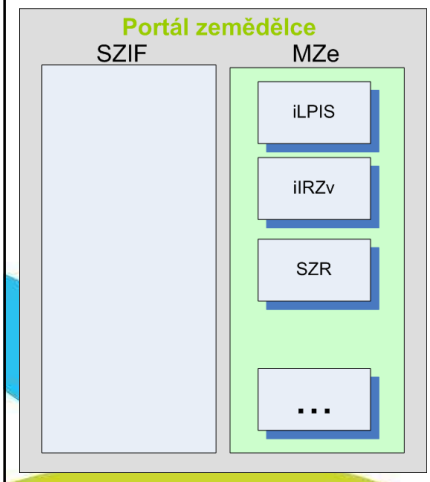

- Jednotné prostředí pro registry MZe publikované na internetu
- Přístup zemědělců ke klíčovým informacím
- Nahlížení zemědělců do LPIS prostřednictvím internetu znamená:
  - Lepší dostupnost informací pro zemědělce
  - Menší zátěž na ZAaPÚ
  - Zvýšení kvality dat v registrech

MINISTERSTVO ZEMĚDĚLSTVÍ ČESKÉ REPUBLIKY

Základní principy portálu farmáře

www.farmar.eu

- **Portál má veřejnou a neveřejnou část**
- **K neveřejné individuální části je nutné přihlášení**

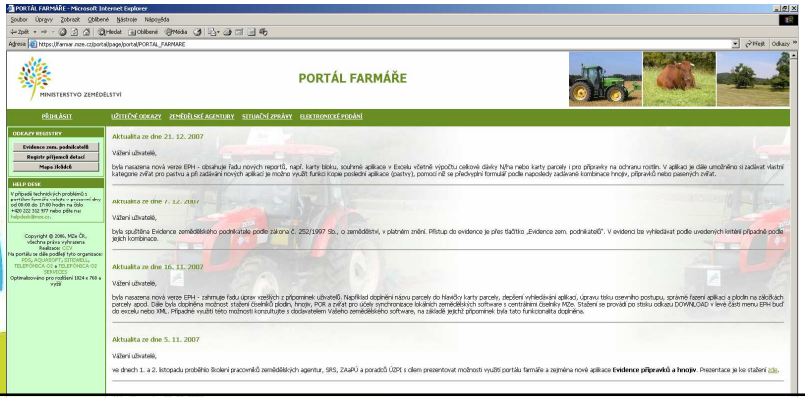

MINISTERSTVO ZEMĚDĚLSTVÍ ČESKÉ REPUBLIKY

Veřejná část portálu

- **Evidence zemědělských podnikatelů**
- **Registr příjemců dotací –** výše a předmět dotace pro jednotlivé subjekty
- **Mapa škůdců -** funkční modul plněný daty SRS on-line
- **Středová lišta – odkazy, situační zprávy, elektronické podání**

Neveřejná část portálu

MINISTERSTVO ZEMĚDĚLSTVÍ ČESKÉ REPUBLIKY

- Evidence půdy
- Registr zvířat
- Registr vinic
- Registr chmelnic
- Registr sadů
- Společný zem. registr
- Portál farmáře SZIF
- PGRLF
- Evidence přípravků a hnojiv

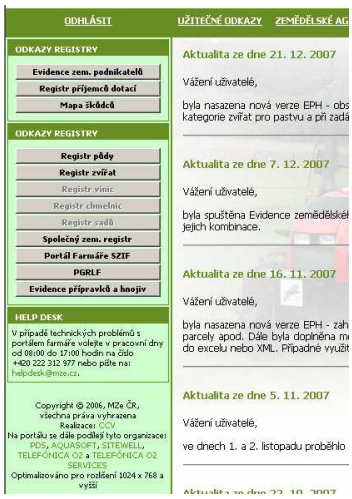

Jak získat přístup

MINISTERSTVO ZEMĚDĚLSTVÍ ČESKÉ REPUBLIKY

- Žadatel musí mít registrován v některém z registrů, který je na portálu farmáře
- Písemná žádost o heslo na ZAaPÚ
- ZAaPÚ předá heslo statutárnímu nebo oprávněnému zástupci pro pověřené osoby
- Automaticky se zpřístupní registry, v nichž je o daném subjektu „něco evidováno“

MINISTERSTVO ZEMĚDĚLSTVÍ ČESKÉ REPUBLIKY

Registr zvířat (IRZv a IZR)

- IRZv v současné době může sloužit ke kontrole *stavu zvířat, příznaků, ušních známek, výpočtu VDJ, správnosti evidence přísunů, odsunů*
- Nelze zatím aktivně podávat hlášení
- Nově mohou do IRZv i jatka a asanační podniky
- Od I. čtvrtletí 2008 bude místo IRZv fungovat IZR (intgerovaný zemědělský registr).
- Očekávané přínosy :
  - Nově možnost podávání hlášení přes portál
  - Primární kontrola podaných hlášení
  - Propojení s LPIS – s lokalizovanými hospodářstvími

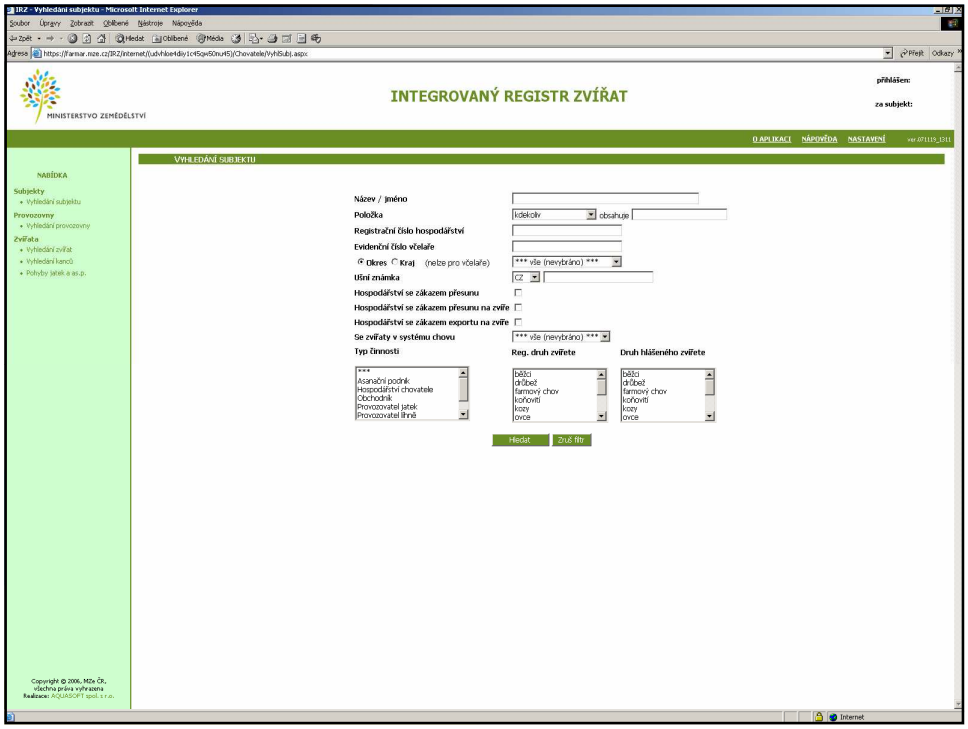

Registr půdy - iLPIS

MINISTERSTVO ZEMĚDĚLSTVÍ ČESKÉ REPUBLIKY

Dnes funguje:

- Předtisky žádostí SAPS, TOP-UP, LFA a AEO
- Přehledy nitrátové směrnice + výsledky AZP
- Informativní tisky + mapy
- Sledování průběhu aktualizace LPIS (návrhů změn) – zejména při mimořádné aktualizaci
- Sledování vymezování luk pro účely EAFRD
- Informace o dotacích

Očekává se:

- Zveřejnění kontrolních měření SZIF po skončení „kontrolní sezóny“
- Možnost zadávat vlastní návrhy zákresů v rámci MA
- Prezentace dat KN a PK (nutné schválit vyhlášku umožňující veřejnou prezentaci dat KN – očekává se v I.Q. 2008)
- Více tisků map

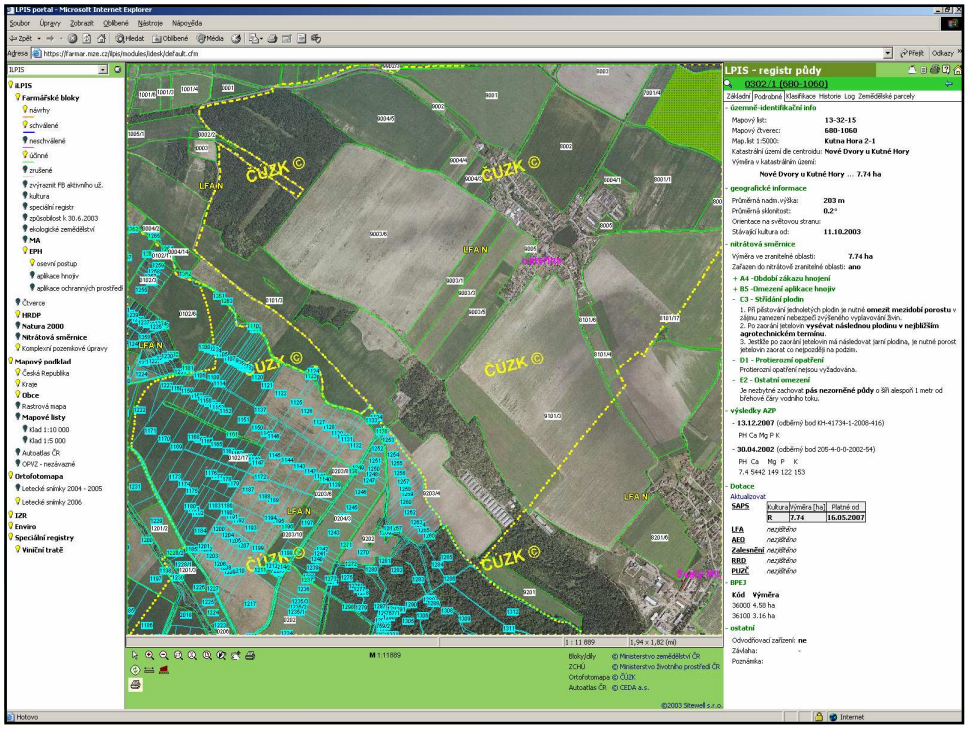

Evidence přípravků a hnojiv

MINISTERSTVO ZEMĚDĚLSTVÍ ČESKÉ REPUBLIKY

- Jde o 2 vzájemně integrované aplikace (LPIS+EPH)
- EPH řeší evidenci hnojiv, přípravků na ochranu rostlin a pastvy
- Základní cíle aplikace:
  - Nabídnout zemědělcům základní evidenční nástroj pro hnojiva, POR a pastvu v jednom prostředí
  - Zabezpečit automatické dopočty přísunu živin
  - Zabezpečit bezpečnou archivaci dat (Portál farmáře splňuje nejvyšší požadavky)
  - Zabezpečit tiskové výstupy v souladu s vyhláškami, které obstojí při kontrole UKZUZ, SRS a SZIF
  - Eliminovat „přepisování“ údajů při kontrole SRS a ÚKZÚZ

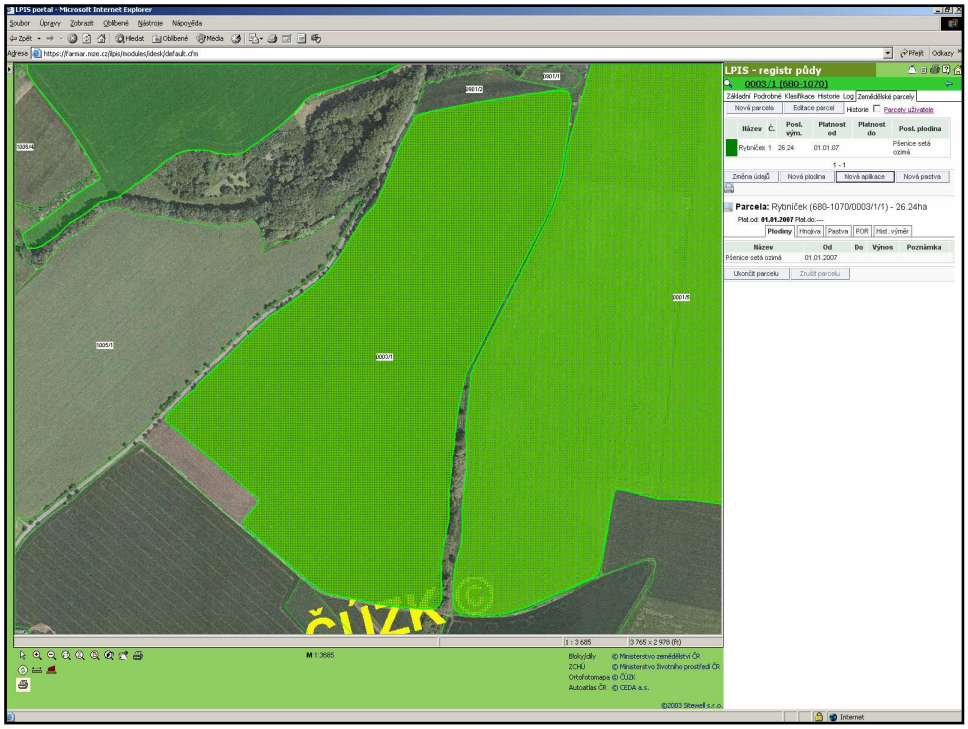

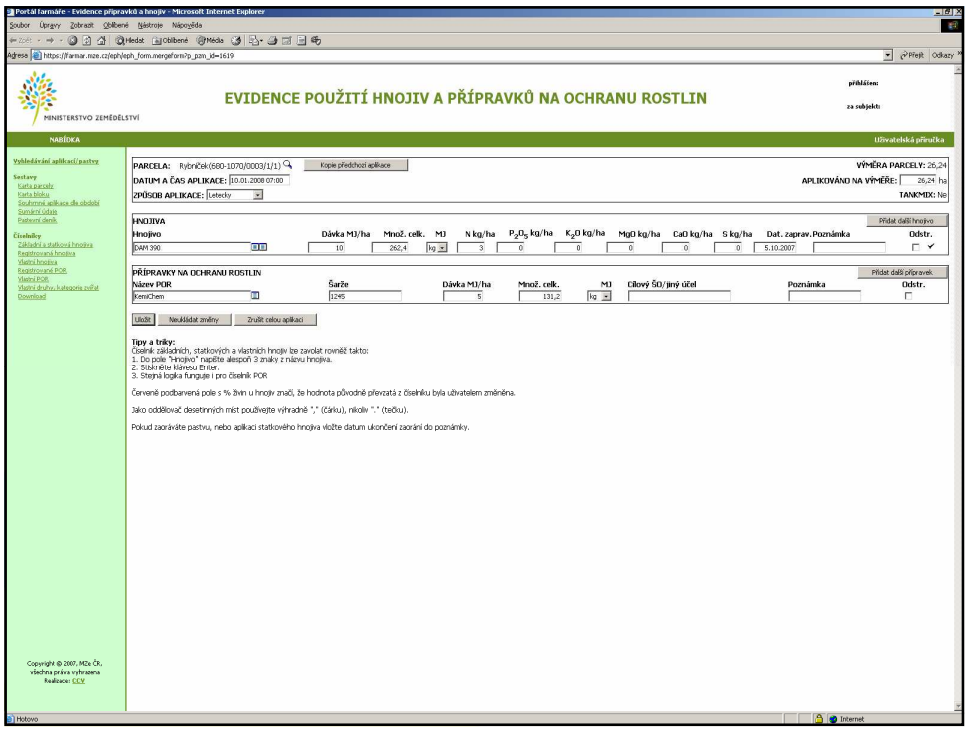

MINISTERSTVO ZEMĚDĚLSTVÍ ČESKÉ REPUBLIKY

Speciální registry na Portálu farmáře

- **V tuto chvíli jsou na Portálu farmáře přístupné následující speciální registry:**
  - ***Registr vinic***
  - ***Registr chmelnic***
  - ***Registr sadů***
- **Jde o první registry, do kterých může farmář elektronicky zapisovat**
- **Jde o elektronické podávání povinných prohlášení, oznámení**

MINISTERSTVO ZEMĚDĚLSTVÍ ČESKÉ REPUBLIKY

Registr vinic na Portálu farmáře

- **RV nabízí farmářům následující informace a služby**
- *Přehled registrovaných vinic*
- *Detailní informace o těchto vinicích*
- *Vazbu těchto vinic na LPIS (zobrazení mapy)*
- *Přehled práv na opětovnou výsadbu (POV)*
- *Přehled přidělených ploch ze státní rezervy*
- *Možnost ověřování původu vykupovaných hroznů*
- *Zobrazování výsledků laboratorních rozborů od SZPI*

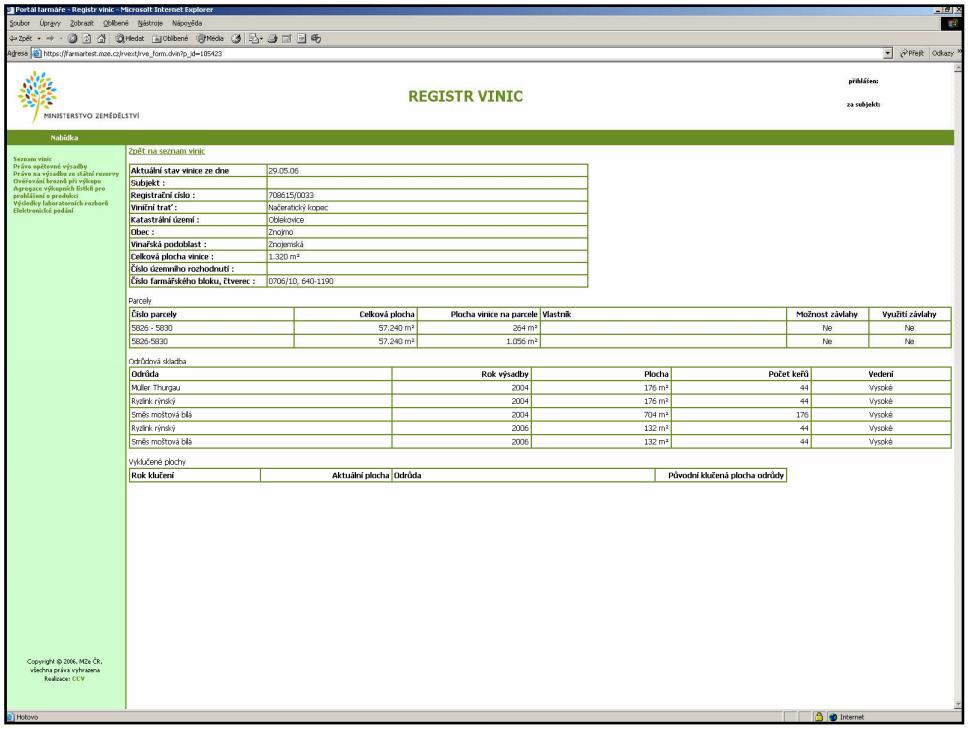

MINISTERSTVO ZEMĚDĚLSTVÍ ČESKÉ REPUBLIKY

Ostatní Speciální registry na Portálu farmáře

- **Farmáři mají k dispozici:**

- *Přehled registrovaných chmelnic, sadů,*
- *Detailní informace o těchto chmelnicích, sadech,*
- *Vazbu chmelnic a sadů na LPIS (zobrazení mapy)*

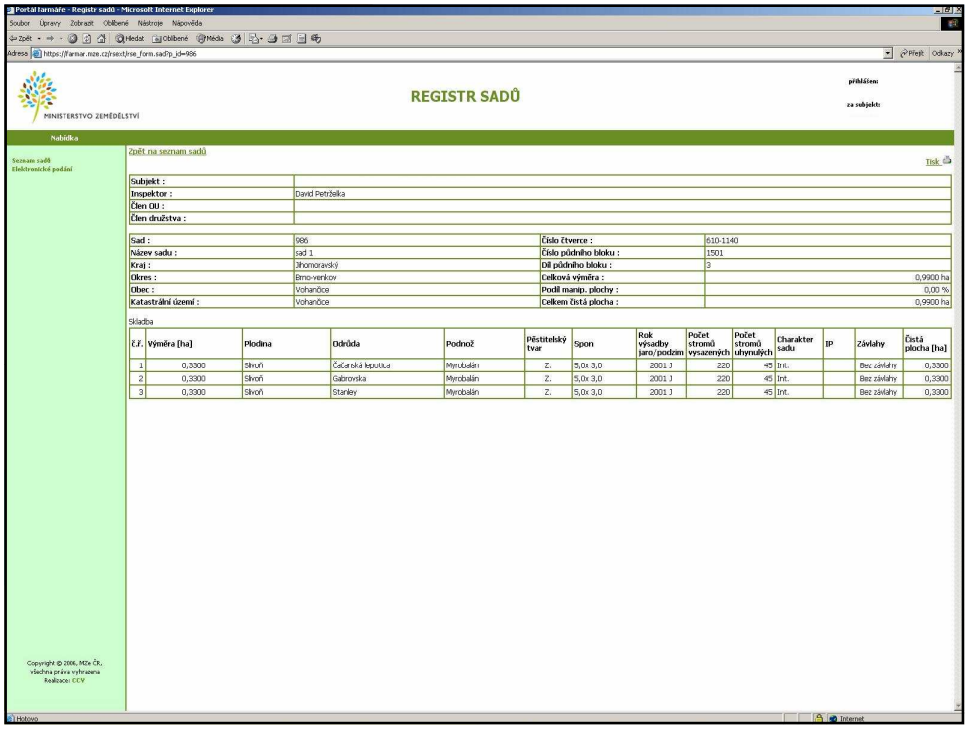

Portál farmáře - Registr sadů - Microsoft Internet Explorer

Soubor Úpravy Zobrazit Oblíbené Nástroje Nápověda

Adresa https://farmar.mze.cz/rsext/rse_form.sadPp_id=986

MINISTERSTVO ZEMĚDĚLSTVÍ

REGISTR SADŮ

přihlášen:

za subjekt:

Nabídka

Seznam sadů
Elektronické podání

Zpět na seznam sadů

Tisk

Subjekt :	
Inspektor :	David Petržálka
Člen OU :	
Člen družstva :	

Sad :	986	Číslo čtverce :	610-1140
Název sadu :	sad 1	Číslo půdního bloku :	1501
Kraj :	Jihomoravský	Díl půdního bloku :	3
Okres :	Brno-venkov	Celková výměra :	0,9900 ha
Obec :	Vohančice	Podíl manip. plochy :	0,00 %
Katastrální území :	Vohančice	Celkem čistá plocha :	0,9900 ha

Skladba

Č.ř.	Výměra [ha]	Plodina	Odrůda	Podnož	Pěstitelský tvar	Spon	Rok výsadby jaro/podzim	Počet stromů vysazených	Počet stromů uhynulých	Charakter sadu	IP	Závlahy	Čistá plocha [ha]
1	0,3300	Slivoň	Čačanská lepotica	Myrobalán	Z.	5,0x 3,0	2001 J	220	45	Int.		Bez závlahy	0,3300
2	0,3300	Slivoň	Gabrovska	Myrobalán	Z.	5,0x 3,0	2001 J	220	45	Int.		Bez závlahy	0,3300
3	0,3300	Slivoň	Stanley	Myrobalán	Z.	5,0x 3,0	2001 J	220	45	Int.		Bez závlahy	0,3300

Copyright © 2006, MZe ČR, všechna práva vyhrazena
Realizace: CCV

Hotovo

Internet

MINISTERSTVO ZEMĚDĚLSTVÍ ČESKÉ REPUBLIKY

Elektronické podávání pomocí Portálu farmáře

- **Náležitosti elektronického podávání :**
- **Přístup na portál farmáře**
- **Elektronický podpis**
- **Stažení aplikace pro provádění digitálního podpisu z Portálu farmáře na své PC.**
- **Registr vinic**
  - *Prohlášení o sklizni*
  - *Prohlášení o produkci*
  - *Prohlášení o zásobách*
  - *Prohlášení o zahájení / přerušení / ukončení výroby*

MINISTERSTVO ZEMĚDĚLSTVÍ ČESKÉ REPUBLIKY

Elektronické podávání pomocí Portálu farmáře

- **Registr chmelnic**
  - *Prohlášení producenta o počtu a váze označených obalů s chmelem podle katastrálních území a odrůd chmele*
- **Registr sadů**
  - *Odhad sklizně do 15. června*
  - *Odhad sklizně do 1. září*
  - *Údaje o skutečné sklizni do 17. prosince*
- **Registr „školek“**
  - *Žádosti o uznání množitelských porostů a rozmnožovacího materiálu chmele, révy, ovocných a okrasných druhů*

Portál farmáře SZIF

MINISTERSTVO ZEMĚDĚLSTVÍ ČESKÉ REPUBLIKY

- **Odkaz na přístup na portálu farmaře SZIF bez nutnosti dalšího přihlašování**
- **Informace o průběhu vyřizování žádosti o dotace vyplacené SZIF**
- **Informace o vyplacený žádostech o dotaci vyplácené SZIF**

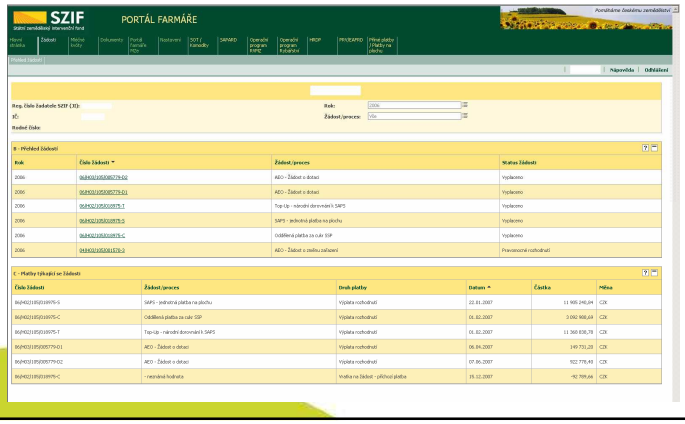

PGRLF

MINISTERSTVO ZEMĚDĚLSTVÍ ČESKÉ REPUBLIKY

- **Odkaz na přístup na portálu PRGLF bez nutnosti dalšího přihlašování**
- **Informace o podporách a garancí a podpoře pojištění**

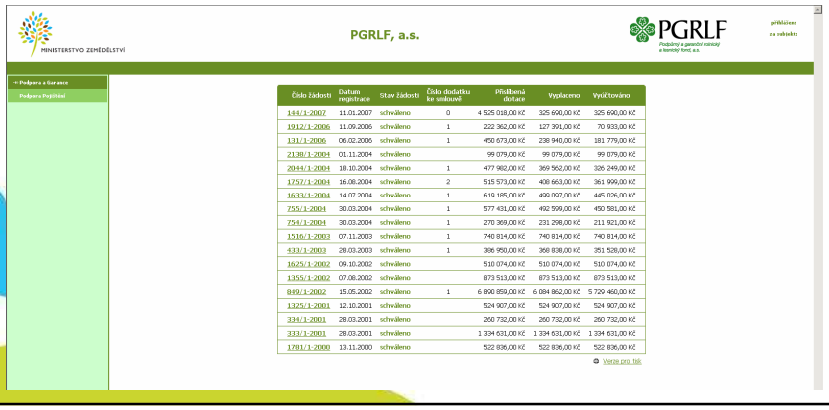

MINISTERSTVO ZEMĚDĚLSTVÍ ČESKÉ REPUBLIKY

Děkuji za pozornost

Otázky ?

Ing. Lukáš Liška
Ministerstvo zemědělství ČR
odbor centrální pracoviště registrů
Těšnov 17, 117 05 Praha 1
tel. +420 221 812 263
mob. +420 724 009 296
email: lukas.liska@mze.cz